

Sant Joan Despí



Fem Nadal



Programa de Nadal-Reis
Del 14 de desembre de 2023
al 7 de gener de 2024



Belén García Criado
Alcaldessa de Sant Joan Despí



Aquests dies podem gaudir d'un Sant Joan Despí ple d'activitats.

Un Nadal amb més il·lusió

Sant Joan Despí ja respira ambient nadalenc. Enguany, la il·lusió pròpia d'aquests dies tindrà a la nostra ciutat nous motius per celebrar les festes, ja que s'incorporen al programa d'activitats més propostes per gaudir d'aquests dies en companyia de familiars i amistats. Els més petits i petites prepararan l'arribada dels Reis Mags amb sorpreses i novetats, que el nostre estimat Sadurní ens anirà descobrint. Comptarem també amb un nou pessebre a la plaça del 8 de març (davant l'Àrea de Serveis a la Persona), una pista de patinatge al poliesportiu del Mig o un tobogan 'de neu' a la plaça del Mercat.

Tot això, com sempre, amb cites tradicionals del Nadal santjoanenc com ara l'exposició de pessebres, els concerts, els tions als barris, les activitats solidàries, les competicions esportives, les propostes comercials, les nades al carrer... i la gran Nit de Reis, amb el fabulós Parc de les Il·lusions i la cavalcada de Reis, per tots els barris. Tot sempre gràcies a la col·laboració indispensable de les entitats i associacions de la ciutat que, braç a braç amb l'Ajuntament, treballen perquè el municipi s'ompli de màgia i d'il·lusió.

El programa que teniu a les mans us servirà de guia per tal de viure la ciutat com a escenari nadalenc, tot esperant que l'esperit d'aquestes dates, plenes de solidaritat i bons desitjos, continuï durant tot el nou any.

Una Navidad con más ilusión

Sant Joan Despí ya respira ambiente navideño. Este año, la ilusión propia de estos días tendrá en nuestra ciudad nuevos motivos para celebrar las fiestas ya que se incorporan al programa de actividades más propuestas para disfrutar de estos días en compañía de familiares y amistades. Los más pequeños y pequeñas prepararán la llegada de los Reyes Magos con sorpresas y novedades, que nuestro querido Sadurní nos irá descubriendo estos días. Contaremos también con un nuevo pesebre en la plaza 8 de març (delante del Área de Servicios a la Persona), una pista de patinaje en el polideportivo del Mig o un tobogán 'de nieve' en la plaza del Mercat.

Todo ello, como siempre, junto con citas tradicionales de la Navidad santjoanenca como la exposición de presebres, los conciertos, los caga-tió en los barrios, las actividades solidarias, las competiciones deportivas, las propuestas comerciales, los villancicos... y la gran Noche de Reyes, con el fabuloso Parque de las Ilusiones y la cabalgata, que pasará por todos los barrios. Todo ello gracias a la colaboración indispensable de las entidades y asociaciones de la ciudad que, codo con codo con el Ayuntamiento, trabajan para que el municipio se llene de la magia y de ilusión.

El programa que tiene en sus manos le servirá de guía para vivir la ciudad como escenario navideño, esperando que el espíritu de estas fechas, llenas de solidaridad y buenos deseos, continúe durante todo el nuevo año.

Exposicions i concursos



Fins al 7 de gener de 2024

EXPOSICIÓ 70È ANIVERSARI DE L'ASSOCIACIÓ DE PESEBRISTES DE SANT JOAN DESPÍ

Lloc: Centre Jujol-Can Negre

Horari festes de Nadal:

Divendres 15, 22 i 29 de desembre
de 18 a 20 hores. Divendres 5 de
gener tancat

Dissabtes 16, 23 i 30 de desembre
de 18 a 20 hores

Diumenges 17, 24 i 31 de desembre
i 7 de gener de 11 a 14 h i de 18 a
20 hores

Del 18 al 21, 27 i 28 de desembre
i 2, 3 i 4 de gener de 10 a 13 i de
17.30 a 20 hores

Dies 25 i 26 de desembre i 1 i 6 de
gener d'11 a 14 i de 18 a 20 hores

L'organitza: Associació de
Pessebristes de Sant Joan Despí

Fins al 7 de gener de 2024

67A EXPOSICIÓ DE PESSEBRES

Lloc: carrer de Rius i Tauler, 5,
cantonada avinguda de Barcelona.

Horari: laborables de 18 a 20
hores. Dissabtes i vigílies de festiu
de 18 a 21 hores. Diumenges i
festius d'11 a 14 hores i de 18 a 21
hores.

Grups concertats: 93 477 18 25

L'organitza: Associació de
Pessebristes de Sant Joan Despí

17 de desembre de 2023

46È CONCURS-EXPOSICIÓ D'ORNITOLOGIA 2023 SANT JOAN DESPÍ

**Concurs nacional de cant 2023. 4t
monogràfic de lizzar i ocellat.**

**Exposició oberta al públic i
lliurament de premis.**

Lloc: Centre Cívic Les Planes

Horari: de 10.30 a 14 hores.

Entrega de premis: a les 12 hores

L'organitza: Club Ornitològic
Timbrado Español Sant Joan Despí



Activitats

Dijous 14 de desembre

NADALES AL CARRER DELS CENTRES EDUCATIUS

Lloc: plaça 8 de Març

Horari: 10.15 hores

BALL I PICA-PICA DE NADAL

Tarda de ball amb degustació de productes de Nadal i brindis de celebració.

Lloc: Centre Cívic Les Planes (c/ J.F. K. núm. 8)

Horari: de 16.45 a 19.30 hores

Preu d'entrada: 3 €

L'organitza: Associació de Gent Gran ADEGGPI

Dijous 14 i divendres 15 de desembre

GENERACIÓ D

El bus de formació digital a Sant Joan Despí davant del poliesportiu municipal Salvador Gimeno Informació i reserves al 900 101 493 / 608 929 207 o bé per mail reservas3@uneteageneraciond.es rtve.es/generacion-d

L'organitza: Ministeri de Transpormació Digital. RTVE. Finançat per la Unió Europea-NextGenerationUE

Col·labora: Ajuntament de Sant Joan Despí



Divendres 15 de desembre

CONCERT: TRIBUT A SABINA AMB PACTO ENTRE CABALLEROS

Lloc: El Bulevard, Casal de Joves

Horari: 22 hores

Preu: 5 € anticipada / 7 € taquilla

Venda d'entrades: teatresdespi.cat

Dissabte 16 de desembre

TORNEIG RÀPIDES DE NADAL

Torneig d'escacs al ritme 5+3 segons per jugadora/a i 7 rondes.

Horari: de 17 a 21 hores

Lloc: Centre Cívic Antoni Gaudí (barri Residencial TV3)

Inscripcions:

clubescacsantjoandespi@gmail.com

Correu electrònic:

clubescacsantjoandespi@gmail.com

L'organitza: Club d'Escacs Sant Joan Despí

GALA STARS DE PATINATGE ARTÍSTIC

Gala benèfica d'exhibició de figures d'alt nivell, del patinatge artístic a Catalunya, que actuen gratuïtament, a benefici de la Marató de TV3. És un espectacle d'alt nivell, i un plaer gaudir de la presència de tots aquests patinadors a Sant Joan Despí.

Lloc: Poliesportiu Municipal del Mig

Horari: de 17 a 20 hores

Preu de l'entrada: 5 € (donatiu a Marató de TV3) es poden sol·licitar a cpasantjoandespi@gmail.com

L'organitza: Club Patinatge Artístic Sant Joan Despí

MELÉ DE NADAL

Torneig de petanca

Lloc: pistes municipals de petanca Torreblanca

Horari: de 17 a 20 hores

Preu participació: 5 €

(donatiu a Marató de TV3)

L'organitza: Club Petanca Torreblanca

RÀDIO MARATÓ AMB RÀDIO DESPÍ

Radio Marató de recollida de joguines noves.

Horari d'emissió del programa: de 10 a 20 hores

Punts de recollida: plaça del Mercat a les Planes, supermercat Esclat a Torreblanca, plaça de l'Ermita al barri Centre.

Horari dels punts de recollida: de 10 a 13 hores

L'organitza: Ràdio Despí i Creu Roja Joventut Sant Joan Despí



TIÓ DE NADAL POPULAR DEL BARRI DE LES PLANES

Activitat oberta destinada a famílies i infants del barri per celebrar plegats una festa tan tradicional com el tió.

Lloc: plaça del Mercat de les Planes*

Horari: d'11 a 13.30 hores

L'organitza: Comissió Tió Popular Sant Joan Despí

*en cas de pluja l'activitat es realitzarà al Centre Cívic Les Planes



Dissabte 16 de desembre

TIÓ DE NADAL POPULAR DEL BARRI PLA DEL VENT-TORREBLANCA

Activitat oberta destinada a famílies i infants del barri per celebrar plegats una festa tan tradicional com el tió.

Lloc: Plaça del Centre Cívic Torreblanca*

Horari: d'11 a 13.30 hores

L'organitza: Comissió Tió Popular Sant Joan Despí

*en cas de pluja l'activitat es realitzarà al Centre Cívic Torreblanca

CONCERT DE NADAL DE L'ESCOLA DE MÚSICA ENRIC GRANADOS

Tradicional concert de Nadal de l'Escola de Música amb l'actuació dels grups corals infantil, juvenil i adults Rhapsody i grup instrumental.

Lloc: Teatre Mercè Rodoreda

Horari: de 18.30 a 20.30 hores

Preu participació: 5 € majors de 18 anys i 3 € per a majors de 65 anys.

Alumnes de l'escola i menors de 17 anys, entrada gratuïta

L'organitza: Escola de Música Enric Granados

QUINA SOLIDÀRIA AMB LA MARATÓ DE TV3

Horari: a les 19 hores

Lloc: Foment Cultural i Artístic (sala gran)

L'organitza: Colla de Tres Tombs

Diumenge 17 de desembre

ITINERARI MODERNISTA JUJOL A SANT JOAN DESPÍ

Visita guiada a les obres modernistes de Can Negre, la Torre de la Creu, façanes de Torre Jujol, Torre Serra Xaus i Casa Rovira.

Lloc de trobada: Centre Jujol – Can Negre

Horari: a les 11 hores

Preu de l'entrada: 6 €. Menors de 10 anys, gratuït. Descomptes del 20% amb carnet de les biblioteques, per a estudiants, jubilats i pensionistes.

Durada: 2.30 hores

Inscripcions: Cal concretar prèviament per telèfon 93 373 73 63 o per correu electrònic cannegre@sjdespi.net

PRESENTACIÓ TEMPORADA SANT JOAN DESPÍ CLUB FUTBOL SALA

Presentació dels equips del Sant Joan Despí Club Futbol Sala 2023-2024

Horari: de 17 a 20 hores

Lloc: Poliesportiu Ugalde

L'organitza: Sant Joan Despí Club Futbol Sala

CONCIERTO DE VILLANCICOS ROCIEROS

Lloc: Auditori Miquel Martí i Pol

Horari: de 18 a 20 hores

Entrada: cal recollir la invitació a la seu de l'entitat, c/Lluís Millet 2

L'organitza: C.A.L. Semillero Azul



XIX DANSA SOLIDÀRIA AMB LA MARATÓ DE TV3

Mostra de coreografies dels grups de l'ESPAI FÍSIC. Escoladanza: iniciació a la dansa, clàssic, modern, contemporani i modern-fusió adults; amb la participació de grups i companyies convidats. El comerç local també hi col·labora amb aportacions econòmiques i obsequis per al sorteig de l'intermedi.

Lloc: Teatre Mercè Rodoreda

Horari: de 17.30 a 20 hores

Preu de l'entrada: 10 € anticipada i 12 €

Recapte d'aliments: del 4 al 17 de desembre, gestionat per l'Assemblea Local de la Creu Roja de Sant Joan Despí. **Aliments que es recolliran:** ampolles d'oli, pots de vidre de llegums (cigrans, lleties i mongetes), llaunes de tonyina/sardines, paquets de pasta i paquets d'arròs.

L'organitza: Associació Dansadespí



Diumenge 17 de desembre

CONCERT DE NADAL, AMB VEU I GORDA

L'orquestra Laud'Ars i la coral l'Amistat, de Premià de Mar, s'uneixen per al tradicional concert de Nadal. Oferiran peces populars i de música clàssica. Entrada lliure amb taquilla inversa. Tota la recaptació es donarà a La Marató de TV3.

Lloc: Auditori de l'Hospital de Sant Joan Despí Moisès Broggi

Horari: d'11.30 a 13 hores

L'organitza: Orquestra Laud'Ars (Agrupación Laudística Cierzo)



TIÓ DE NADAL POPULAR DEL BARRI RESIDENCIAL SANT JOAN

Activitat oberta destinada a famílies i infants del barri per celebrar plegats una festa tan tradicional com el tió.

Lloc: plaça de l'Estatut*

Horari: d'11 a 13.30 hores

L'organitza: Comissió Tió Popular Sant Joan Despí

*en cas de pluja l'activitat es realitzarà al Centre Cívic Antoni Gaudí

TIÓ DE NADAL POPULAR DEL BARRI CENTRE

Activitat oberta destinada a famílies i infants del barri per celebrar plegats una festa tan tradicional com el tió.

Lloc: Plaça de Catalunya*

Horari: d'11 a 13.30 hores

L'organitza: Comissió Tió Popular Sant Joan Despí

*en cas de pluja l'activitat es realitzarà al Foment Cultural i Artístic

CONCERT DE NADAL COR DE LA FLORA

El tradicional concert d'Any Nou del 1 de gener de la Coral es trasllada al 17 de desembre de 2023. Programa: Cantada de nades tradicionals catalanes, Missa jazz, Missa criolla, Cantada del Cor de Flora, Cantada del grup coral Els Despistats i Cantada conjunta.

Es recolliran aportacions voluntàries per a la marató de TV3.

Lloc: Església Sant Joan Baptista

Horari: de 18 a 19.30 hores

L'organitza: Societat Cor de la Flora

Dilluns 18 de desembre

TALLER: CHRISTMAS NAILS

Dissenya't la manicura d'aquest Nadal.

Lloc: El Bulevard, Casal de Joves

Horari: de 18 a 20 h

Preu: 5 € (de 12 a 35 anys)

Inscripcions: despijove.cat



**Dilluns 18 i dimarts 19
de desembre**

PARE NOEL A LA PLAÇA DEL MERCAT DE LES PLANES

El Pare Noel rebrà els nens i les nenes que vulguin anar a veure'l a la plaça del Mercat. No us oblideu portar la carta!

Lloc: Plaça del Mercat i c/ de John F. Kennedy

Horari: de 17.30 a 19.30 hores

L'organitza: Associació de Veïns i Veïnes de les Planes de Sant Joan Despí

Dimecres 20 de desembre

TALLER: ARBRE DE NADAL AMB XOCO

Prova aquesta recepta amb pasta de full.

Lloc: El Bulevard, Casal de Joves

Horari: de 18 a 20 hores

Preu: gratuït (de 12 a 17 anys)

Inscripcions: despijove.cat



Dimecres 20 de desembre

FESTA DE NADAL DE LA GENT GRAN

Xocolatada i ball amb música en directe.

Lloc: Poliesportiu del Mig

Horari: a partir de les 16.30 hores

Accés: amb invitació.

Recull les teves invitacions fins a exhaurir les existències al Centre de Gent Gran Cirerers, Àrea de Serveis a la Persona, Centre Cultural Mercè Rodoreda i als centres cívics Antoni Gaudí i Torreblanca. Aforament limitat.

Nota: es podrà fer reserva prèvia de taula per a grups de 8 persones, la reserva s'haurà de fer a nom d'un responsable de la taula i s'haurà de comunicar el dia que es retirin les invitacions.

Servei d'autocar:

Es posa a disposició dels assistents a la festa un servei especial de transport en autocar als següents punts i horaris de recollida i tornada:

15.30 h: barri de les Planes (c/ Fontsanta, darrere de la Biblioteca Miquel Martí i Pol)

16 h: barri de Torreblanca (c/ Rubió i Tudurí, davant del centre cívic Torreblanca)

Per fer servir el servei d'autocar caldrà comunicar-ho i fer la reserva al lloc on s'ha retirat la invitació.

19.30 h: l'autocar farà el servei a la inversa per tornar la gent als barris de Torreblanca i les Planes.

A l'entrada de la festa es farà la tradicional recollida d'aliments per a la Taula Social de Sant Joan Despí.

Dijous 21 de desembre

CINEMA: UN CEL DE PLOM

Lloc: Teatre Mercè Rodoreda

Horari: a les 20 hores

Preu: 4,50 €

Venda d'entrades: teatresdespi.cat



PESSEBRE VIVENT

Representat pels nens i nenes de catequesi de primera comunió i de confirmació.

Lloc: jardins del local parroquial de l'església Sant Joan Baptista

Horari: dues representacions a les 19.30 i a les 20 hores

L'organitza: Parròquia de Sant Joan Baptista



Del 22 de desembre de 2023 al 6 de gener de 2024

PESSEBRE DE SANT JOAN DESPÍ

Plaça del 8 de març (davant l'Àrea de Serveis a la Persona. Av. de Barcelona, 41)

La ciutat compta amb un nou pessebre, que la ciutadania pot visitar entre el 22 de desembre de 2023 i el 6 de gener de 2024 de 17.30 a 20.30 hores. En dates concretes hi haurà activitats entorn al pessebre que us endinsaran en l'esperit més nadalenc de la ciutat.

Divendres 22 de desembre

18 hores Inauguració

18.15 hores Concert nadalenc amb The Cavaliers

Durant la tarda us podreu fotos amb complements nadalencs amb el fotomatón de TheBikeClickBox

Dissabte 23 de desembre

De 17.30 a 20.30 hores

Espai de Jocs "L'estrany viatge del Senyor Tonet" de la Cia. Tombs Creatius

Dimarts 26 de desembre

De 17.30 a 20.30 hores

Espai de jocs amb "Els amics d'en Crusó" de la Cia. Toc de Fusta

Dimecres 27 de desembre

A partir de les 18 hores

Cantada de Nadales a càrrec del Cor La Flora i Despiatats

Dijous 28 de desembre

A les 17.45, a les 18.15 i a les 18.45 hores

Villancicos rocieros a càrrec del Semillero Azul

Dissabte 30 de desembre

A partir de les 18 hores

Cantada de Nadales sostenibles





**Divendres 22 i
dissabte 23 de desembre**

NADAL A LA PLAÇA DEL MERCAT

Vine a gaudir del Nadal a la plaça del Mercat amb el tobogan de "neu" gegant (els infants es poden llençar amb una persona adulta acompanyant).

Divendres 22 de desembre, de 17 a 20 hores

Dissabte 23 de desembre, de 10.30 a 13.30 i de 17 a 20 hores

Divendres 22 desembre

RECOLLIDA DE JOGUINES

Partits entre pares i mares i els jugadors/es més petits del club. Recollida de joguines durant l'activitat.

Hi haurà també partits entre seleccions catalanes i equips del club.

Horari: de 16 a 20 hores

Lloc: Poliesportiu Municipal Salvador Gimeno

L'organitza: Handbol Sant Joan Despí amb la col·laboració de Creu Roja, Ràdio Despí



ESCAPE ROOM FAMILIAR

Vine a gaudir d'aquesta activitat en família, on descobrirem l'origen d'una tradició catalana. Els diners recaptats es destinaran per la Campanya Econòmica del projecte "Fem Dissabtes" de l'Esplai el Nus.

Lloc: Centre d'Esplai El Nus

Horari: Divendres 22 de 16.30 a 19.30 hores i dissabte 23 de 10 a 13 hores

Itinerari: 3 sales simultànies per descobrir el Misteri d'Hivern. Cada grup tindrà 30 minuts per resoldre el Misteri i finalitzar l'Escape Room

Inscripcions:

escaperoom@esplaielnus.org

Preu de l'entrada: 2 €

L'organitza: Centre d'Esplai El Nus

BALL I PICA-PICA DE NADAL

Tarda de ball amb brindis i pica-pica per celebrar les festes de Nadal.

Lloc: Foment Cultural i Artístic (c/ Major, 54)

Horari: de 16.45 a 19.30 hores

Preu d'entrada: 3 € (socis) i 3.50 € (no socis)

L'organitza: Associació de Gent Gran Amigos del Baile



CONCERT: FESTIVAL ROCK SOLIDARI

Amb els grups: 422, Metallfort, Ramblin' Train, Electric Hounds i Anzestra

Lloc: El Bulevard, Casal de Joves

Horari: 19.45 hores

Preu: 15 €

Venda d'entrades a El Bulevard (el dia de l'esdeveniment). La recaptació és donarà a la Unitat de Càncer de l'Hospital Infantil de Sant Joan de Déu, i a l'organització RockpelsXuclis.

L'organitza: Associació Rock & Baix



Dilluns 25 de desembre

BALL DE NADAL 2023

Música en viu amb el duet Vallparaiso.

Lloc: carrer Major, 54

Horari: de 22 a 1 hores

Preu de l'entrada: 8 € (parella socis) 14 € (parella no socis)

L'organitza: Foment Cultural i Artístic



Dimarts 26 de desembre

BALLADA DE SARDANES DE SANT ESTEVE AMB LA COBLA PRINCIPAL DEL LLOBREGAT

Lloc: Plaça de l'Ermita

Horari: a les 11.30 hores

L'organitza: Colla Sardanista de Sant Joan Despí



Dimecres 27 de desembre

TEATRE INFANTIL I FAMILIAR: ARTABAN, LA LLEGENDA DEL QUART REI MAG

Què us semblaria que existís un quart rei d'Orient? I si realment va existir, per què no va arribar a temps al seu destí, com els tres Reis Mags? Què el va aturar pel camí? Segur que moltes aventures. La Nit de Reis, els nervis no deixen dormir els més petits, i a casa del Blai, la Clàudia i l'Eloi no és cap excepció.

Lloc: Teatre Mercè Rodoreda

Horari: a les 18 hores

Preu: 9 €

Venda d'entrades: teatresdespi.cat



Dimecres 27 i dijous 28 de desembre

PER NADAL, SANT JOAN DESPI PATINA

Activitat de patinatge per a tothom. En franges de 35 - 40 minuts.

És necessari portar els patins.

Col·labora portant 1 kg d'aliments destinats a la taula social de Sant Joan Despí.

Horari: de 17.30 a 22 hores

Lloc: Poliesportiu Municipal del Mig

L'organitza: Club Patinatge Artístic Sant Joan Despí i Club Hoquei Línia Jujol amb la col·laboració de l'Ajuntament de Sant Joan Despí
CITA PRÈVIA <https://citaprevia.sjdespi.cat/> a partir del dia 20 de desembre a les 10 hores

Dijous 28 de desembre

BALL DE CAP D'ANY AL CASAL CAN MALUQUER

Tarda de ball per celebrar les festes de Nadal i cap d'Any

Lloc: CASAL CÍVIC CAN MALUQUER (c/ Rius i Tauler, 4)

Horari: de 17 a 19 hores

Aforament limitat

L'organitza: Associació de Gent Gran Can Maluquer

Dilluns 1 de gener de 2024

BALL DE CAP D'ANY 2023

Música en viu amb el DUET PENTAGRAMA, inclou bombons.

Lloc: carrer Major, 54

Horari: d'1 a 4 hores de la matinada

Preu de l'entrada: 30 € (parella socis) 40 € (parella no socis)

L'organitza: Foment Cultural i Artístic

Diumenge 7 de gener

ELS PASTORETS DEL FERRER MAGÍ



Com cada any els nostres estimats pastors del Ferrer Magí assagen una obra de Nadal per celebrar les festes, però l'infern és més calent que mai i faran tot el possible per espantllar-ho. Però no tot està perdut! Acompanya un altre any al Roc en Benet i en Mistell en la seva lluita contra en Llucifer i els seus, ajuda'ns a seguir una tradició que s'ha mantingut amb nosaltres des de fa dècades.

Horari: de 18.30 a 20 hores

Preu de l'entrada: la voluntat

L'organitza: Esp Lai El Castanyot

TPAN24 - MEMORIAL JUAN MANUEL CANO

Torneig Premini d'Any Nou 2024 amb la participació de 18 equips de nens i nenes d'entre 8 i 10 anys i amb 12h de minibàsquet i 27 partits. Entrada lliure per al públic.

Horari: de 9 a 21 hores

Lloc: Pol. Mpal. Francesc Calvet

L'organitza: Bàsquet Club Sant Joan Despí



Cap infant sense joguina

Els seus drets en joc



CAMPANYA DE RECOLLIDA DE JOGUINES NOVES DE CREU ROJA JOVENTUT 2023-2024

Ben a prop de les festes de Nadal, creiem oportú fomentar els valors de la solidaritat del poble de Sant Joan Despí fent, un any més, la recollida de joguines (noves, no bèl·liques i no sexistes) per tal de poder defensar el dret del joc de tots els infants de la nostra ciutat.

Del 7 al 27 de desembre de 2023

PUNTS DE RECOLLIDA:

Àrea de Serveis a la Persona - Casal de Joves El Bulevard
Centre Cívic Sant Pancraç - Centre Cívic Les Planes - Centre Cívic Torreblanca - Centre Cívic Antoni Gaudí, durant l'horari d'obertura dels centres

L'organitza: Creu Roja Joventut Sant Joan Despí

Contacte: 93 373 37 58



Activitats dinamització comercial Nadal



Divendres 22 desembre

MERCAT DE LES PLANES

Dinamització comercial amb
"ELFAS DE NADAL"

Horari: de 17.30 a 19 hores

Dissabte 23 desembre

BARRI CENTRE

Dinamització eix comercial amb
MIRATJAZZ

Horari: a les 12 hores

Dissabte 30 desembre

BARRI LES PLANES

Batucada per l'eix comercial a
càrrec d'ATABALATS

Horari: de 17.45 a 18.45 hores

Divendres 22 desembre

MERCAT CENTRE

Dinamització comercial amb
"FADES DE NADAL"

Horari: de 17.30 a 19 hores

Divendres 29 desembre

BARRI TORREBLANCA

Dinamització comercial amb
"ELFAS DE NADAL"

Horari: de 18 a 19.30 hores

Dissabte 30 desembre

BARRI CENTRE

Batucada per l'eix comercial a
càrrec d'ATABALATS

Horari: de 19.30 a 20.30 hores

Can Negre il·lumina el Nadal

Fins al 4 de gener,
il·luminació nadalenca
de la façana, encesa
cada dia fins a les 23
hores.



Campanyes mercats municipals

MERCAT BARRI CENTRE

Per les compres realitzades al mercat del barri Centre entre l'1 i el 22 de desembre es realitzarà un sorteig de 250€ per gastar a les parades del mercat. El sorteig serà el dia 22 de desembre.

MERCAT DE LES PLANES

Per les compres realitzades al mercat del barri de les Planes entre el 27 de novembre i el 29 de desembre, cada setmana es sortejaran 4 vals de compra per gastar a les parades participants.



Campanya Activadespi



GIMCANA: AQUEST NADAL, ETS LA PEÇA QUE ENS ENGAIXA

Des del dia 5 de desembre i fins al 5 de gener, els comerciants adherits a la campanya faran entrega als seus clients de les diferents peces d'un puzzle. Amb totes les peces del puzzle, 9 en total, s'haurà de demanar el marc als punts habilitats, omplir una butlleta i dipositar-la a la urna per participar en el sorteig d'Una escapada en família. El sorteig es durà a terme el dia 11 de gener de 2024.



Casals i campus esportius nadalencs

21, 22, 27, 28 i 29 de desembre de 2023
i 2, 3, 4 i 5 de gener de 2024

CASAL D'HIVERN DEL CLUB D'ESPLAI EL TRICICLE

Casal d'hivern durant les vacances de Nadal, on els infants poden gaudir d'un munt d'activitats, tallers, excursions, cançons, jocs... i compartir tot això amb amics i amigues per passar-ho d'allò més bé.

Lloc: Centre Cívic Antoni Gaudí o Centre Cívic Les Planes (s'oferirà servei de bus llançadora entre els dos centres)

Horari: casal de matí de 9 a 16* hores

*Opció de fer matí fins les 13.30 hores

Servei d'acollida: a partir de les 8.30 hores (a concretar, segons demanda)

Menjador: amb carmanyola de casa

Inscripcions: fins al 16 de desembre a la secretaria del Centre Cívic Antoni Gaudí i del Centre Cívic Les Planes

L'organitza: Club d'Esplai el Tricicle



Del 21 de desembre de 2023 al
5 de gener de 2024

CASAL D'HIVERN "LA MÀGIA DEL BOSC ENCANTAT"

Proposem dinamitzar el període de vacances d'hivern per nens i nenes de 3 a 11 anys mitjançant un centre d'interès anomenat 'La màgia del bosc encantat'. La finalitat de realitzar aquest centre d'interès és treballar els valors i l'estima cap al món que ens envolta. Aquests els treballarem a partir de personatges i elements que ens ofereix la natura i el nostre entorn.

Lloc: Centre Cívic Sant Pancraç i Centre Cívic Torreblanca

Horari: de dilluns a divendres de 9 a 13.30 hores o 14.30 hores (segons menjador) o 16 hores (casal d'acollida de tarda)

Inscripcions: fins al 14 de desembre

L'organitza: Centre d'Esplai El Nus



Del 27 de desembre al 5 de gener de 2024

CAMPUS MUNICIPAL DE NADAL

Activitat esportiva i d'esbarjo adreçada a totes les nenes i nens a qui agrada l'esport, les activitats recreatives, i que vulguin passar uns dies de vacances amb altres nenes i nens.

Hi poden participar tots els infants nascuts entre els anys 2011 i 2019, ambdós inclosos. Les activitats són organitzades per grups segons l'edat. Els grups es faran per ordre cronològic.

Lloc: Poliesportiu Municipal Francesc Calvet

Horari: de 9 a 14 hores. Horari ampliat fins a les 17 hores (amb dinar)

Inscripcions: en línia a partir del 27 de novembre. Informació a la pàgina web <http://despiesport.sjdespi.cat/>

Del 27 al 29 de desembre de 2023 i del 2 al 5 de gener de 2024

CAMPUS MUNICIPAL DE NADAL DE TENNIS I PÀDEL

Campus adreçat a nenes i nens de 4 a 16 anys on combinaran el tennis i el pàdel amb altres activitats esportives.

Lloc: CEM Tennis Despí

Horari: de 10 a 13.30 hores

Inscripcions: a la recepció del CEM Tennis Despí. Preu 105 € (alumnat escola) 150 € (altres)



Del 27 al 29 de desembre de 2023 i del 2 al 5 de gener de 2024

CAMPUS ESPORTIU DE NADAL SANT JOAN DESPÍ CLUB FUTBOL SALA

Com cada any el SJD Club Futbol Sala organitza el campus esportiu de Nadal. Un campus de futbol sala amb moltes sorpreses

Lloc: Poliesportiu Municipal Ugalde

Horari: de 9 a 14 hores. Horari tarda fins a les 17 h (amb dinar)

Inscripció: del 20 de novembre al 15 de desembre
L'organitza: Sant Joan Despí CFS

Del 27 al 30 de desembre de 2023

CLÍNIC NADAL JUJOL JOKERS

Clínic de tecnificació d'hoquei línia.

Lloc: Poliesportiu Municipal del Mig

Horari: de 9 a 17 hores

Inscripcions: chljujol.com

Preu 80 € - Germans/es 65 €

L'organitza: Club Hoquei Línia Jujol

21 i 22 de desembre de 2023

Del 27 al 29 de desembre de 2023

Del 2 al 5 de gener de 2024

CAMPUS DE NADAL FC SANT JOAN DESPÍ - SAN PANCRACIO

Campus de Nadal per a nenes i nens de 6 a 14 anys

Lloc: Camp de Futbol Municipal Barri Centre

Horari: de 9 a 14 hores. Acol·lida de 8 a 9 hores i de 16 a 17 hores.

Dinar de 14 a 16 hores

Inscripció: www.fcsantjoandespisanpancracio.com

L'organitza: FC Sant Joan Despí - San Pancraccio

Reis 2024

Del 15 de desembre de 2023
al 5 de gener de 2024

BÚSTIES REIALS

Podeu fer arribar la vostra carta a Ses Majestats a través de les 9 bústies que hi haurà a tots els barris de la nostra ciutat.

1. **Barri Centre:** rambla de Josep M. Jujol (plaça de la Ciutat Geganterera)
2. **Barri Centre:** plaça de l'Església
3. **Barri Centre:** passeig del Canal amb av. de Barcelona
4. **Barri les Planes:** plaça del Carme
5. **Barri les Planes:** plaça Antonio Machado
6. **Barri les Planes:** plaça Miquel Martí i Pol
7. **Barri Residencial Sant Joan:** plaça de l'Estatut
8. **Barri Torreblanca:** plaça M. Aurèlia Capmany
9. **Barri les Begudes:** plaça Núria Pompeia

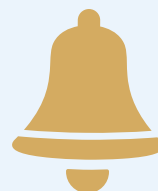

**Dijous 28 i divendres 29
de desembre de 2023**

MAPPING A LA TORRE DE LA CREU LABORATORI D'EN SADURNÍ I LA JOANA

El laboratori d'en Sadurní ja no és del tot com el coneixíem, han passat moltes coses... una revolució màgica. Des de la plaça de l'Estació amb aquest espectacle de vídeo mapping podreu veure la màgia que està passant a dintre.

Lloc: plaça de l'Estació

Horari: de 18 a 20 hores
(projeccions cada 15 minuts)

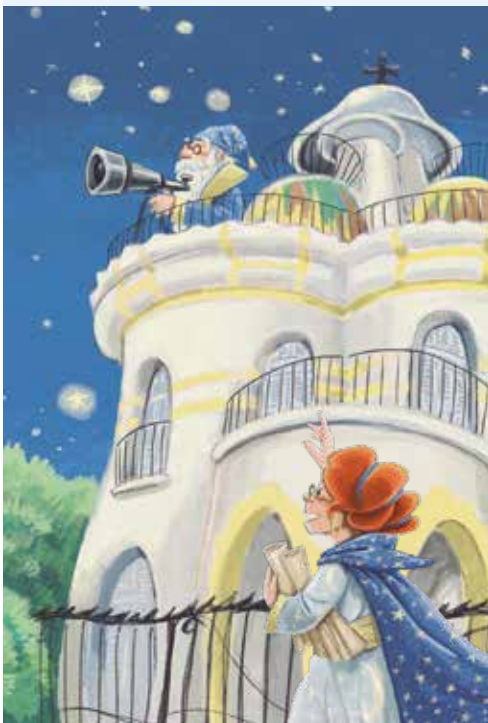

Dimarts 2, dimecres 3 i dijous 4 de gener de 2024

PARC DE LES IL·LUSIONS LLIURAMENT DE CARTES ALS PATGES REIALS

Els patges reials i els seus ajudants us esperen per recollir en mà tots els desitjos dels infants de Sant Joan Despí. Estaran acompanyats per la cartògrafa lunar Joana i l'astròleg Sadurní que, dins del seu tendal màgic, ens explicaran les noves aventures de la màgia de Ses Majestats els Reis Mags d'Orient. Al Parc de les Il·lusions passejareu per un món màgic amb l'oficina de correus reial, la sastreria reial, el carboner, la fada dels somnis entre d'altres màgiques sorpreses.

Lloc: parc de la Font Santa. Entrada davant del carrer de la Font Santa, número 18 (cruïlla amb carrer Mare de Déu de la Mercè).

Horari: de 17 a 20 hores.

CITA PRÈVIA

<https://citaprevia.sjdespi.cat/> a partir del dia 20 de desembre a les 10 hores.

Dies 20, 21 i 22 reservats per a la ciutadania de Sant Joan Despí.

HORA RELAXADA

Per aquells infants i adults que necessitin fer la visita al Parc de les Il·lusions en unes condicions més relaxades, amb la música i llum ambient suaus i en grups més reduïts, podeu reservar la franja horària de les 17 h dels dies 2, 3 i 4 de gener per poder fer-la visita en aquestes condicions.

Amb la col·laboració de la Comissió de Reis.

No està permès accedir al recinte amb animals de companyia (excepte gossos pigall).



Divendres 5 de gener de 2024

La ciutat està preparada per rebre SM els Reis d'Orient. Un espectacle que suma la màgia i l'encís de Ses Majestats els Reis Mags d'Orient. Aquest any, com ja és tradició, també és important la participació de tots els nens i totes les nenes, pares, mares, avis, àvies, famílies... en definitiva, tot Sant Joan Despí, per donar la benvinguda a Ses Majestats els Reis Mags d'Orient.

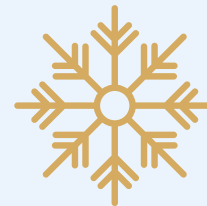

ARRIBADA MÀGICA I BENVINGUDA DE SES MAJESTATS ELS REIS MAGS D'ORIENT

Com és habitual, amb la comitiva ens acompanyaran la cartògrafa lunar Joana i l'Astròleg Sadurní, els patges reials, els infants reials, els ajudants de l'astròleg i la cartògrafa lunar, participarem i farem possible l'arribada màgica de Ses Majestats els Reis Mags.

T'hi esperem! No deixis que t'ho expliquin!
Arribada màgica i benvinguda de SM els Reis Mags.
Salutació i lliurament del pa i la sal com a símbol d'hospitalitat.

L'arribada estarà traduïda simultàniament en llengua de signes.

Lloc: Parc de la Font Santa. A l'esplanada central

Horari: a les 16.45 hores

CAVALCADA DE SM ELS REIS MAGS D'ORIENT

Un cop Ses Majestats hagin pujat a les seves carrosses, començarà la tradicional cavalcada, amb un llarg recorregut per la ciutat per saludar els nens i les nenes. Hi ha poques coses tan màgiques com veure la cavalcada dels Reis Mags, deixar-se endur per la il·lusió dels infants i endolcir-se amb els caramels que llancen els patges. No hi podeu faltar!



PER ON PASSEN ELS REIS?

17.45 h RESIDENCIAL SANT JOAN

Carrer del Marquès de Monistrol
Carrer de Sant Martí de l'Erm

18.15 h LES PLANES

Carrer de la Font Santa
Carrer Extremadura
Carrer de John F. Kennedy
Carrer de Josep M. Pi i Suñer
Carrer de Josep M. Trias de Bes
Carrer de Sant Antoni
Passeig Gran Capità

19 h PLA DEL VENT-TORREBLANCA

Avinguda de la Generalitat
Avinguda de Lluís Companys
Plaça de Maria Aurèlia Capmany
Carrer de Torreblanca
Avinguda de la Generalitat

20 h BARRI LES BEGUDES

Carrer Ana María Martínez Sagi
Carrer de Clara Campoamor
Carrer Major

20.30 h BARRI CENTRE

Carrer Major
Carrer de la Creu d'en Muntaner
Plaça Lluís Companys
Carrer de Catalunya
Carrer de Jacint Verdaguer
Carrer Major
Avinguda de Barcelona
Carrer del Bon Viatge
Carrer del Torrent d'en Negre
Plaça de Catalunya



ENTREGA DE LA CLAU DE LA CIUTAT A SM ELS REIS D'ORIENT

Per aconseguir que els infants rebin els seus regals a casa seva, a la plaça de Catalunya es lliurarà a Ses Majestats la clau màgica que obre les portes de totes les cases. L'acte de lliurament de claus estarà traduït simultàniament en llengua de signes.

Lloc: plaça de Catalunya

Horari: a les 21.15 hores

L'organitza: Comissió de Reis i Ajuntament de Sant Joan Despí

Amb la col·laboració dels ciutadans i ciutadanes de Sant Joan Despí, Ràdio Despí i Creu Roja.

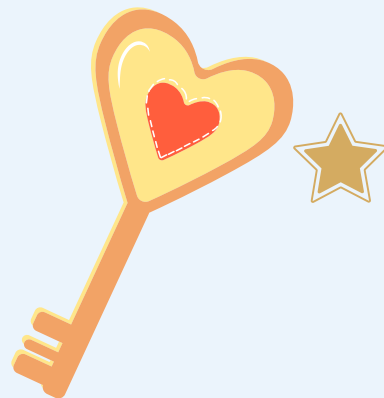

NORMES D'OBLIGAT COMPLIMENT PER A LA CAVALCADA

La nit del dia 5 de gener és màgica. Arriben Ses Majestats els Reis Mags d'Orient a la ciutat i a les nostres llars! I com ja sabeu, és molt important que deixeu, al balcó o la finestra, el vostre fanalet i una sabata de cada membre de la família. Però sobretot, abans d'anar-vos-en a dormir, recordeu que Ses Majestats i els camells que elas acompanyen estaran tan cansats aquella nit que necessitaran aigua i quelcom per menjar per recuperar forces i arribar a tots els racons de Sant Joan Despí.

Ep! Abans de ficar-vos al llit haureu de rebre'ls i donar la benvinguda a la cavalcada reial, no? Aquí us deixem unes quantes normes que us caldrà seguir:

Abans i durant la celebració:

- Seguiu sempre les instruccions del personal de seguretat.
- Recordeu que els principals riscos són el pas de les carrosses i tenir un accident per haver-vos enfilat a algun element com ara contenidors, semàfors i senyals... No ho feu mai. Actueu sempre amb sentit comú: durant la celebració no us poseu en risc ni exposeu la mainada a possibles accidents.
- Quedeu-vos sempre darrere les tanques o la senyalització de seguretat del pas de les carrosses.
- No creueu mai entre carrossa i carrossa, ni us hi acosteu quan estiguin aturades o fent càrrega de combustible.
- No llenceu caramels a ningú, ni a les persones assistents ni a les que hi col·laboren.
- Tingueu localitzades les vies d'evacuació per a una possible emergència i poseu especial atenció a les indicacions del personal de seguretat.
- No empenyeu mai per accedir a una zona perquè podeu provocar una caiguda o allau; si la zona on voleu situar-vos està saturada o molt plena, busqueu un altre punt.
- Si aneu amb infants porteu-los sempre de la mà. Expliqueu-los quins són els riscos, què no poden fer i com han d'actuar si es perden.
- Si trobeu cap infant perdut és important que l'acompanyeu immediatament a la policia local o a la

zona on es troben els equips de seguretat.

- No us atureu davant dels carrers d'accés a l'acte perquè són les vies d'evacuació que caldrà utilitzar en cas d'emergència.
- Si teniu la sensació de no tenir sortida possible, busqueu una ubicació alternativa on poder localitzar una via d'evacuació. És important, però, que mantingueu la calma en tot moment.
- No pugueu a les baranes, reixes, contenidors o a qualsevol altre element de caràcter inestable perquè poden ser perillosos i provocar un accident.
- Una vegada finalitzat l'esdeveniment, abandoneu el lloc de forma ordenada, respectant l'ordre de sortida i seguint les indicacions dels serveis de seguretat.

En cas d'emergència:

- Mantingueu la calma i poseu especial atenció a les indicacions dels serveis d'emergència. Tingueu molta cura dels infants i les persones amb dependència.
- Eviteu cridar, córrer o empènyer les altres persones, ja que podríeu provocar situacions molt perilloses per la gran quantitat de persones concentrades.
- Una vegada estigueu en una zona segura, si no trobeu alguna persona informeu-ne als serveis d'emergència.
- En cas d'emergència, si truqueu al telèfon 112 des d'un telèfon mòbil i no us dona senyal, pot ser que les línies estiguin saturades: busqueu un telèfon fix per fer la trucada.

Consells d'autoprotecció durant la cavalcada:

- No us apropieu a la via per agafar els caramels que quedin en el pas de les carrosses; us podeu distreure i no preveure el pas de les següents.
- Vetlleu i controleu els infants perquè no s'aproximin a les rodes dels vehicles.
- Si el fred és intens, recordeu portar barret i utilitzar la bufanda o el mocador per no respirar directament l'aire fred, especialment la mainada. A més, és important que porteu roba còmoda i adequada a la meteorologia per evitar problemes amb el pas de les hores.

Campanya Residus 2024

UN NADAL RESPONSABLE

Moveu-vos amb seny, utilitzeu el transport públic, camineu o moveu-vos amb bici. Compartiu el cotxe sempre que pugueu.

- Compreu de manera responsable. Penseu abans de comprar un producte si de veritat el necessiteu. Compreu productes estacionals i locals. Trieu productes etiquetats, els ecològics i els de comerç just.
- Allargueu la vida dels vostres objectes. Consulteu la web <http://www.millorquenou.cat/> on podeu trobar tallers de reparació, botigues de segona mà, xarxes d'intercanvi i mercats.
- Respecteu les 4 R: reduïu els residus que genereu, reutilitzeu els envasos, recicleu i repenseu els vostres hàbits i actituds per a un consum responsable.
- Optimitzeu l'energia i estalvieu aigua.
- Tingueu cura de l'entorn.
- Respecteu els espais públics, els prats i les zones enjardinades. Utilitzeu les papereres i contenidors de brossa (blau, groc, verd, gris i marró).

RESIDUS ESPECIALS

DEIXALLERIA LA FONTSANTA

av. del Baix Llobregat cantonada amb Àngel Guimerà. Tel. 93 371 57 46

DEIXALLERIA MÒBIL

Tots els dimecres al matí i els dijous a la tarda.

Consulteu horaris i lloc pàg.

www.sjdespi.cat

Punts de recollida d'arbres de Nadal del 7 al 16 de gener de 2024

- Pl. de l'Ermita amb c/ Bon Viatge
- Pl. del Pi
- Rambla Jujol amb c/ Baltasar d'Espanya
- Pl. de Sant Joan
- Centre Cívic Les Planes, c/ J.F. Kennedy
- C/ Antoni Gaudí amb c/ Josep Tarradellas
- Av. de la Generalitat amb av. de Lluís Companys
- Centre Cívic Torreblanca, av. de Lluís Companys amb c/ Rubió i Tudurí
- Deixalleria
- Plaça Núria Pompeia
- C/ Major/carrer amb c/Clara Campoamor

SABEU QUIN ÉS EL MILLOR REGAL?

Amb l'objectiu de recuperar el Nadal com un espai imaginatiu per avançar cap a societats més justes per a tothom, hem de reforçar totes aquelles iniciatives que respecten les persones i el medi ambient, promovent el comerç just i de proximitat. Un Nadal en què prevalguin els valors de solidaritat i cooperació. Per Nadal regala algunes d'aquestes propostes que t'ofereim:

- Productes de Comerç Just
- Regals que no generin residus
- Regala art de la botiga del Centre Jujol- Can Negre
- Regala(t)eatre
- Regala sessions de massatge
- Cap de setmana en una casa rural
- Un dia d'esports d'aventura i
- EXPERIÈNCIES I ON ET PUGUI DUR LA TEVA IMAGINACIÓ

REGALA'M EL QUE VULGUIS. JO HI POSO LA IMAGINACIÓ

És una invitació per a totes les persones que reben el regal a no quedar-se en l'ús que la publicitat ens mostra, sinó a deixar volar la imaginació i anar encara més enllà. Els regals no són sexistes per si mateixos, però són elements que estimulen actituds i generen models de relacions entre homes i dones, www.observatoridelesdones.org



Horaris i serveis

BIBLIOTECA MIQUEL MARTÍ I POL

Horari: de dilluns a divendres de 15.30 a 20.30 hores
Dimarts, dijous i dissabtes de 10 a 14 h
Horari festes de Nadal: divendres 5 de gener de 2024 horari especial de 10 a 14 hores
Lloc: av. de Barcelona, 83-85.
Tel. 93 477 12 82
b.st.joand.mmp@diba.cat

BIBLIOTECA MERCÈ RODOREDA

Horari: de dilluns a divendres de 15.30 a 20.30 hores
Dimarts, dimecres, divendres i dissabtes de 10 a 14 hores
Horari festes de Nadal: divendres 5 de gener de 2024 horari especial de 10 a 14 hores
Lloc: carrer Major, 69.
Tel. 93 267 57 02
b.st.joand.mr@diba.cat

AULA D'ESTUDI

Per al període desembre 2023 – gener 2024.
Biblioteca Mercè Rodoreda: els dissabtes 16, 23 i 30 de desembre de 2023 i 13, 20 i 27 de gener de 2024, de 16 a 22 hores
Biblioteca Miquel Martí i Pol: el diumenge 17 de 10 a 14 i de 16 a 22 h i 24 de desembre de 10 a 14 hores. Els diumenges 7, 14, 21 i 28 de gener de 2024 de 10 a 14 i de 16 a 22 hores. A més de l'habitual obertura de la xarxa de biblioteques de Sant Joan Despí.

CENTRE JUJOL – CAN NEGRE

Horari: de dilluns a divendres de 10 a 13 hores
De dilluns a dijous de 17.30 h a 20 h
Diumenges i festius d'11 a 14 hores
Horari festes de Nadal:
Divendres 15-22 i 29 de desembre de 18 a 20 h. Divendres 5 de gener tancat
Dissabtes 16-23-30 de desembre de 18 a 20 hores
Diumenges 17-24-31 de desembre i 7 de gener de 11 a 14 h i de 18 a 20 h
Del 18 al 21, 27 i 28 de desembre i 2-3-4 de gener de 10 a 13 i de 17.30 a 20 hores
Dies 25 i 26 de desembre i 1 i 6 de gener d'11 a 14 i de 18 a 20 hores
Tel. 93 373 73 63
cannegre@sjdespi.net
Servei de botiga: hi podreu trobar materials de promoció del centre i de l'obra de l'arquitecte Jujol.

CENTRE DE LA GENT GRAN CIRERERS

Horari: de dilluns a divendres de 9 a 20 hores
Horaris especials de Nadal:
Els dies 27, 28 i 29 de desembre de 2023, 2, 3 i 4 de gener de 2024 el Centre tancarà a les 19 hores
El dia 5 de gener de 2024 tancarà a les 17 hores
C. de Sant Francesc de Sales, s/n
Tel. 93 749 73 97

CENTRE CÍVIC LES PLANES

Horari habitual: de dilluns a divendres de 9 a 21 hores
Horari festes de Nadal: del 27 de desembre de 2023 al 4 de gener de 2024 de 9 a 19 hores. Divendres dia 5 de gener de 2024 de 9 a 15 hores
Tel. 93 477 01 37
cclesplanes@sjdespi.net

CENTRE CÍVIC SANT PANCRÀÇ

Horari: de dilluns a dijous de 9 a 19 hores. Divendres de 9 a 15 hores
Horari festes de Nadal: del 27 de desembre de 2023 al 5 de gener del 2024 de 9 a 15 hores
Tel. 93 477 12 11
ccsantpancra@sjdespi.net

CENTRE CÍVIC TORREBLANCA

Horari: de dilluns a divendres de 10 a 13 hores i de 16 a 21 hores
Horari festes de Nadal: del 21 de desembre de 2023 al 4 de gener de 2024 de 9 a 13 h i de 16 a 19 hores
Divendres dia 5 de gener de 2024 de 9 a 13 hores
Tel. 93 477 22 68
cctorreblanca@sjdespi.net

CENTRE CÍVIC ANTONI GAUDÍ

Horari: dimarts, dimecres i dijous de 9 a 12 hores i de dilluns a divendres de 16 a 21 hores
Horari festes de Nadal: dimecres 27 i dijous 28 de desembre de 9 a 14 hores i de 16 a 19 hores
Divendres 29 de desembre de 9 a 14 hores
Del dimarts 2 al dijous 4 de gener de 9 a 14 hores i de 16 a 19 hores
Divendres dia 5 gener de 9 a 14 hores
25 i 26 de desembre i 1 i 6 de gener tancat
Tel. 93 477 31 34
ccgaudi@sjdespi.net



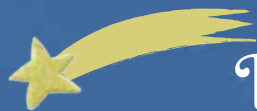

La màgia del Nadal de Sant Joan Despí, a les xarxes socials



@ajuntamentsjdespi



@AjSJDespi



@ajuntamentsantjoandespi



You Tube Despí TV

COMPARTeix I PARTICIPA DES D'INSTAGRAM!

La il·luminació nadalenca, el pessebre, el mapping a la Torre de la Creu (laboratori de la Joana i el Sadurní), el Parc de les Il·lusions, l'arribada dels Reis Mags i la cavalcada... aquests dies, hi ha molts espais i activitats per compartir i a través de l'Instagram de l'Ajuntament (@ajuntamentsantjoandespi), en podeu deixar constància amb les vostres fotografies amb el hashtag **#NadalMàgicSJD**

Hi col·labora

 **TRAM**

la clutat que
m'estlmo



Sant Joan
Despí



AJUNTAMENT DE
SANT JOAN DESPÍ

sjdespi.cat

