Sant Joan Despí

Viu la Màgia del Nadal

Programa d'activitats · Nadal 2022-Reis 2023

la ciutat que m'estimo · Sant Joan Despí

sjdespi.cat

AJUNTAMENT DE SANT JOAN DESPÍ

Nadal ple de màgia

Sant Joan Despí s'omple de màgia en arribar Nadal. La il·lusió pròpia d'aquestes dates es transmet en totes les activitats que es fan a la ciutat, organitzades per l'Ajuntament i per les nostres entitats amb un objectiu comú: omplir de tradició, solidaritat i alegria els nostres carrers, tot convidant a la participació de tothom.

Evidentment, les santjoanenques i els santjoanencs més petits en són protagonistes especials. Aquest any, el nostre estimat Astròleg Sadurní ja treballa en la rebuda de Ses Majestats per tal que arribin puntuals i ben carregats de regals. Com que està fent obres a casa seva, la Torre de la Creu, enguany convidarà els infants a un espai especial i ple de màgia on tindrem l'oportunitat única de veure la clau màgica amb la qual els Reis Mags obren les portes de totes les cases. Després, en Sadurní ens esperarà de nou al Parc de les Il·lusions per tal que la tarda del 5 de gener, Melcior, Gaspar i Baltasar arribin puntuals a Sant Joan Despí i recorrin tots els barris amb la seva cavalcada reial.

Venen dies de retrobament, de records, de bons desitjos... A Sant Joan Despí volem que aquestes festes siguin especials, omplin la ciutat de màgia i que ens serveixin d'inspiració per avançar cap a un món més solidari, més just, més sostenible i més igualitari.

Bon Nadal i feliç any nou!

Belén García Criado
Alcaldessa de Sant Joan Despí

Navidad llena de magia

Sant Joan Despí se llena de magia al llegar la Navidad. La ilusión propia de estas fechas se transmite en todas las actividades que se realizan en la ciudad, organizadas por el Ayuntamiento y por nuestras entidades con un objetivo común: llenar de tradición, solidaridad y alegría nuestras calles, invitando a la participación de todos.

Evidentemente, las ciudadanas y los ciudadanos más pequeños son protagonistas especiales. Este año, nuestro querido Astrólogo Sadurní ya trabaja en el recibimiento de Sus Majestades para que lleguen puntuales y bien cargados de regalos. Al estar haciendo obras en su casa, la Torre de la Creu, este año invitará a los niños y niñas a un espacio especial y lleno de magia donde tendremos la oportunidad única de ver la llave mágica con la que los Reyes Magos abren las puertas de todas las casas. Después, Sadurní nos esperará de nuevo en el Parque de las Ilusiones para que la tarde del 5 de enero, Melchor, Gaspar y Baltasar lleguen puntuales a Sant Joan Despí y recorran todos los barrios con su cabalgata real.

Vienen días de reencuentro, recuerdos, buenos deseos... En Sant Joan Despí queremos que estas fiestas sean especiales, llenen la ciudad de magia y que nos sirvan de inspiración para avanzar hacia un mundo más solidario, más justo, más sostenible y más igualitario.

Feliz Navidad y feliz año nuevo!

Belén García Criado
Alcaldesa de Sant Joan Despí

Exposicions i concursos

Del 14 de desembre de 2022 al 8 de gener de 2023

EXPOSICIÓ DE PINTURA
Dones, futbol, Sant Joan Despí.
DEL GRUP D'ART 94

Històricament, les dones han estat invisibles en l'espai públic. El seu paper quedava només en l'àmbit privat de la llar. En els últims anys, això ha anat canviant, però encara hi ha espais on la presència femenina és escassa. Un dels últims fenòmens s'ha donat en el món del futbol. Hem vist com esportistes de casa nostra han pujat al graó més alt del podi futboler.
Aquest any, des del Grup d'Art 94 volem retre homenatge a aquestes dones amb la nostra pintura.
Lloc: Centre Jujol - Can Negre
Inauguració: 14 de desembre a les 19.30 hores
Horaris del Centre Jujol durant les festes de Nadal: 25 i 26 de desembre tancat, l'1 de gener tancat i dia 5 de gener obert de 10 a 13 hores.

Diumenge 18 de desembre de 2022

45è CONCURS-EXPOSICIÓ D'ORNITOLOGIA 2022

Concurs de Catalunya de totes les espècies de canaris i concurs de canaris de cant timbrat.
Exposició oberta al públic i lliurament de premis.
Lloc: Centre Cívic Les Planes
Horari: de 10.30 a 14 hores
Entrega de premis: a les 12 hores
L'organitza: Club Ornitológico Timbrado Español Sant Joan Despí

Del 4 de desembre de 2022 al 8 de gener de 2023

66a EXPOSICIÓ DE PESSEBRES

Lloc: carrer de Rius i Taulet, 5, cantonada avinguda de Barcelona
Horari: laborables de 18 a 20 hores
Dissabtes i vigílies de festiu de 18 a 21 hores
Diumenges i festius d'11 a 14 h i de 18 a 21 hores
Grups concertats: 93 477 18 25
L'organitza: Associació de Pessebristes de Sant Joan Despí

Activitats

Dissabte 17 de desembre de 2022

TIÓ DE NADAL POPULAR DEL BARRI DE LES PLANES

Festa de tradició catalana organitzada per una comissió d'entitats de Sant Joan Despí, on els infants passaran un per un a fer cagar el tió, tot acompanyat amb tallers, cançons, balls...
Lloc: plaça del Mercat de les Planes*
Horari: d'11 a 13.30 hores
L'organitza: Comissió Tió Popular Sant Joan Despí
*en cas de pluja l'activitat es farà al Centre Cívic Les Planes

TIÓ DE NADAL POPULAR DEL BARRI PLA DEL VENT-TORREBLANCA

Activitat oberta destinada a famílies i infants del barri per celebrar plegats una festa tan tradicional com el tió.
Lloc: plaça de Maria Aurèlia Capmany
Horari: d'11 a 13.30 hores
L'organitza: Comissió Tió Popular Sant Joan Despí

TORNEIG RÀPIDES NADAL 2022

Torneig d'escacs amb sistema suís 5+2, i premis als tres primers classificats/des.
Horari: de 17 a 20.30 hores
Lloc: sala d'actes del Centre Cívic Antoni Gaudí
Inscripcions: escacsdespi.despientitats.cat
Correu electrònic: clubescacssantjoandespi@gmail.com
L'organitza: Club Escacs Sant Joan Despí

GALA BENÈFICA MARATÓ TV3

Gala de patinatge artístic en benefici de la Marató de TV3.
Lloc: Poliesportiu del Mig
Horari: de 17 a 20 hores
Preu de l'entrada: 5 € (donatiu a Marató de TV3)
L'organitza: CPA Sant Joan Despí

ESCAPE ROOM FAMILIAR

Vine a gaudir d'aquesta activitat en família, on descobrirem l'origen d'una tradició catalana. Els diners recaptats serviran per a la campanya econòmica de les activitats d'estiu i del Centre Obert.
Lloc: Centre d'Esplai El Nus
Horari: de 16.30 a 20.30 hores
Itinerari: Tenim 4 sales simultànies a l'Esplai El Nus preparades per descobrir diferents misteris. Cada grup tindrà 30 minuts per descobrir el tresor que tenim preparat.
Inscripcions: escaperoom@esplaielnus.org
Preu de l'entrada: 2 € Mentre esperen el torn per entrar a l'escape room podem gaudir de barra de begudes calentes, taller de treballs manuals i jocs gegants per als infants.
L'organitza: Centre d'Esplai El Nus

CONCERT DE NADAL DE L'ESCOLA DE MÚSICA ENRIC GRANADOS

Tradicional Concert de Nadal amb l'actuació dels grups corals infantil, juvenil i adults Rhapsody i del grup instrumental.
Lloc: Teatre Mercè Rodoreda
Horari: de 18.30 a 20.30 hores
Preu de l'entrada: 5 € per persona de més de 18 anys i 3 € per a més grans de 65 anys. Alumnat de l'escola i menors de 17 anys, entrada gratuïta.
L'organitza: Associació Cultural Escola de Música Enric Granados

Diumenge 18 de desembre de 2022

TIÓ DE NADAL POPULAR DEL BARRI RESIDENCIAL SANT JOAN

Festa de tradició catalana organitzada per una comissió d'entitats de Sant Joan Despí, on els infants passaran un per un a fer cagar el tió, tot acompanyat amb tallers, cançons, balls...
Lloc: plaça de l'Estatut*
Horari: d'11 a 13.30 hores
L'organitza: Comissió Tió Popular Sant Joan Despí
*en cas de pluja l'activitat es farà al Centre Cívic Antoni Gaudí

TIÓ DE NADAL POPULAR DEL BARRI CENTRE

Activitat oberta destinada a famílies i infants del barri per celebrar plegats una festa tan tradicional com el tió.
Lloc: plaça de Mercè Rodoreda (davant Centre Cultural Mercè Rodoreda)
Horari: d'11 a 13.30 hores
L'organitza: Comissió Tió Popular Sant Joan Despí

ITINERARI MODERNISTA JUJOL A SANT JOAN DESPÍ

Visita guiada a les obres modernistes de Can Negre, la Torre de la Creu (exterior), façanes de Torre Jujol, Torre Serra Xaus i Casa Rovira.
Lloc de trobada: Centre Jujol – Can Negre
Horari: a les 11 hores
Preu de l'entrada: 6 €. Menors de 10 anys, gratuït. Descomptes del 20% amb carnet de les biblioteques, per a estudiants, jubilats i pensionistes.
Durada: 2.30 hores
Inscripcions: cal concretar prèviament per telèfon 93 373 73 63 o per correu electrònic cannegre@sjdespi.net

PER NADAL, MÚSICA PER A TOTHOM

L'orquestra Laud'Ars ofereix el seu concert de Nadal, obert a tothom, amb un repertori d'obres variades que conviden al ball, des d'un concert barroc, fins a una sardana o un vals vienès.
Lloc: Auditori de l'Hospital de Sant Joan Despí Moisès Broggi
Horari: d'11.30 a 12.450 hores
L'organitza: Orquestra Laud'Ars (Agrupación Laudística Cierzo)

XVIII DANSA SOLIDÀRIA AMB LA MARATÓ DE TV3

Mostra de coreografies dels grups de l'ESPAI FÍSIC. Escoladedansa: iniciació a la dansa, clàssic, modern, contemporani i modern-fusió adults; amb la participació de grups i companyies. El comerç local també hi col·labora amb aportacions econòmiques i obsequis per al sorteig de l'intermedi.
Lloc: Teatre Mercè Rodoreda
Horari: de 17.30 a 20 hores
Preu de l'entrada: del 12 al 14 de desembre venda per a les famílies que hi participen (cada família). A partir del 15 de desembre venda oberta per a tothom.
Cost: 10 € anticipada i 12 € el mateix dia.
Recapte d'aliments: inici dilluns 2 de desembre i s'allarga fins al mateix dia de l'acte. Aquest recapte el gestionarà l'Assemblea Local de la Creu Roja de Sant Joan Despí. Aliments que es recolliran: ampolles d'oli, pots de vidre de llegums (cigrons, llenties i mongetes), llaunes de tonyina/sardines, paquets de pasta i paquets d'arròs.
L'organitza: Associació Dansadespí

Dilluns 19 de desembre de 2022

TALLER LETTERING NADALENC

Felicita el Nadal amb creativitat! (de 12 a 35 anys).
Lloc: Casal de joves El Bulevard
Horari: de 18 a 20 hores
Preu: 5 €
Inscripcions: despijove.cat

Dilluns 19 i dimarts 20 de desembre de 2022

PARE NOEL A LA PLAÇA DEL MERCAT DE LES PLANES

El Pare Noel rebrà els nens i les nenes que vulguin anar a veure'l a la plaça del Mercat. No us oblideu la carta!
Lloc: plaça del Mercat de les Planes
Horari: de 17.30 a 19.30 hores
L'organitza: Associació de Veïns i Veïnes de les Planes de Sant Joan Despí

Dimecres 21 de desembre de 2022

FESTA DE NADAL PER A LA GENT GRAN

Ball de Nadal i xocolatada
Lloc: Poliesportiu del Mig
Horari: a les 16.30 hores
Accés: amb invitació que cal recollir prèviament al Centre de Gent Gran Cirerers, Àrea de Serveis a la Persona, Centre Cultural Mercè Rodoreda i als centres cívics Torreblanca i Antoni Gaudí. Cal recollir invitació, fins exhaurir-les. Reserva de taules per a grups de 8 persones.
Servei d'autocar: s'habilita un servei especial d'autocar als següents punts i horaris de recollida i tornada.
15.30 h: barri de les Planes (carrer de la Fontsanta, darrere la Biblioteca Miquel Martí i Pol)
16.00 h: barri de Torreblanca (carrer de Rubió i Tudurí, davant del Centre Cívic Torreblanca)
La tornada es farà a les 19 i 19.30 h als punts anteriors.
L'organitza: Departament de la Gent Gran

TALLER REGALS DOLÇOS

Sorprèn els teus amics amb un regal dolç (de 12 a 35 anys).
Lloc: Casal de joves El Bulevard
Horari: de 18 a 20 hores
Preu: 5 €
Inscripcions: despijove.cat

Dijous 22 de desembre de 2022

BALL DE NADAL 2022

En el descans del ball, brindis amb cava i degustació de dolços de Nadal.
Lloc: Centre Cívic Les Planes
Horari: de 17 a 19.30 hores
Preu de l'entrada: entrada lliure
L'organitza: ADEGGPI

Divendres 23 de desembre de 2022

TALLER DE NADAL: FES EL TEU NAN NADALENC (LI CREIXERAN ELS CABELLS!)

Es tracta d'una manualitat on els infants, acompanyats pels pares, faran un nino de terra, els cabells seran de gespa i anirà vestit amb estil nadalenc. Amb els dies, a mesura que reguin el nino, la gespa creixerà com si fossin els cabells. A més, aprofitarem per explicar breument la patologia de la fissura labiopalatina i què fem a l'Associació.
Hi haurà venda de marxandatge.
Lloc: cantonada Baltasar d'Espanya amb Bon Viatge
Horari: de 16.30 a 19.30 hores
L'organitza: Associació Fícat

BALL I PICA-PICA NADALENC

Als assistents se'ls oferirà un pica-pica per tal de celebrar les festes nadalenques i agrair el seu suport durant aquest any.
Lloc: Foment Cultural i Artístic (Carrer Major, 54)
Horari: de 16.45 a 19.30 hores
Preu de l'entrada: 3 € (socis) 3,50 € (no socis)
L'organitza: Amics del Ball

Diumenge 25 de desembre de 2022

BALL DE NADAL 2022

Música en viu amb el duet Vallparaiso.
Lloc: carrer Major, 54
Horari: de 22 a 1 hores
Preu de l'entrada: 5 € (socis) 8 € (no socis)
L'organitza: Foment Cultural i Artístic
Reserva de taules: 637 815 468 - 630 680 228

Dilluns 26 de desembre de 2022

BALLADA DE SARDANES DE SANT ESTEVE AMB LA COBLA PRINCIPAL DEL LLOBREGAT

Lloc: plaça de l'Ermita
Horari: a les 11.30 hores
L'organitza: Colla Sardanista de Sant Joan Despí

Dimecres 28 de desembre de 2022

ELS PASTORETS

Els Pastorets, com cada any, els infants de l'esplai realitzaran l'obra dels Pastorets d'en Ferrer Magí.
Lloc: Jacint Verdaguer, 24-26 (local de l'esplai)
Horari: de 18.30 a 20.30 hores
Preu de l'entrada: la voluntat
L'organitza: Esplai El Castanyot

Dissabte 30 de desembre de 2022

CONCERT DE NADAL 2022

Concert de valsos i polques amb l'orquestra simfònica Vivace Assai.
Lloc: carrer Major, 54
Horari: de 22 a 1 hores
Preu de l'entrada: 15 € (socis)
20 € (no socis)
L'organitza: Foment Cultural i Artístic
Venda d'entrades al 637 815 468 – 630 680 228. Del 27 al 29 de desembre a la secretaria de 18 a 20 h i el 30 de desembre una hora abans del concert.

Diumenge 1 de gener de 2023

BALL DE CAP D'ANY 2022

Música en viu amb el grup Zenit, ampolla de cava per parella i bombons.
Lloc: carrer Major, 54
Horari: d'1 hores (de la matinada) a 4 hores
Preu de l'entrada: 20 € (socis) 30 € (no socis)
L'organitza: Foment Cultural i Artístic
Reserva de taules 637 815 468 – 630 680 228. Secretaria del centre els dimarts i divendres de 18 a 20 hores

CONCERT D'ANY NOU

Des de fa molts anys, el Cor de Flora fa el tradicional Concert d'Any Nou. Enguany, oferim un concert amb la col·laboració de la coral Despistats i altres artistes convidats/des.
Lloc: Església Sant Joan Baptista
Horari: a les 19 hores
L'organitza: Societat Cor de la Flora

Dijous 5 de gener de 2023

NIT MÀGICA

La Nit de Reis és una nit especial i plena d'il·lusions per a tothom, però sobretot per als infants. Des del Club d'Esplai El Tricicle es vol compartir aquesta nit i ajudar-vos perquè la recordeu sempre.
Lloc: barris de Sant Joan Despí
Horari: de 19.30 a 1.00 hores (nit del 5 al 6 de gener)
Inscripcions: als centres cívics de les Planes i Antoni Gaudí a partir del 9 de desembre. Places limitades
L'organitza: Club d'Esplai El Tricicle

NIT DE REIS

L'Esplai El Nus us vol ajudar a que la nit de reis sigui encara més màgica a casa vostra.
Lloc: als domicilis
Horari: de 20.30 a 22.30 hores (nit del 5 de gener)
Inscripcions: inscripcions del 19 al 30 de desembre, mitjançant mail (nitdereis@esplaielnus.org). S'ha d'indicar el nom i edats dels infants, l'adreça i alguna petita explicació de les característiques dels nens i nenes. Places limitades
L'organitza: Centre d'Esplai El Nus

Dissabte 7 de gener de 2023

TPAN23 - MEMORIAL JUAN MANUEL CANO

Torneig d'any nou pels equips de categoria premini del Bàsquet Club Sant Joan Despí. 18 equips participants i 27 partits en 12 hores de bàsquet, amb dinar de germanor i activitats lúdiques en paral·lel al torneig.
Lloc: Poliesportiu Francesc Calvet
Horari: de 9 a 21 hores
Entrada: lliure
L'organitza: BC Sant Joan Despí
Informació i horaris a basquetdespi.com

Cap infant sense joguina
Els seus drets en joc

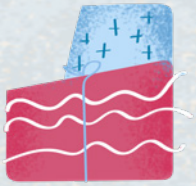

CAMPANYA DE RECOLLIDA DE JOGUINES NOVES DE CREU ROJA JOVENTUT 2022-2023

Ben a prop de les festes de Nadal, creiem oportú fomentar els valors de la solidaritat del poble de Sant Joan Despí fent, un any més, la recollida de joguines (noves, no bèl·liques i no sexistes) per tal de poder defensar el dret del joc de tots els infants de la nostra ciutat.

Diumenge 11 de desembre, de 10 a 14 h
Dimarts 13 i dijous 22 de desembre, de 16 a 20 h

PUNT DE RECOLLIDA INTERACTIU

Petit espai amb jocs i activitats dedicades als més petits, perquè gaudeixin d'una estona preparada amb nous jocs pensats per a ells, que inclouen aspectes relacionats amb la infantesa i la importància de gaudir-la i els principis de Creu Roja. Aprofitarem aquest espai per fer un recapte de joguines per a aquesta campanya de Nadal, incloent-hi un gran tió, que encara estaran a temps d'alimentar!

Lloc: plaça de l'Ermita
L'organitza: Creu Roja Joventut

Del 7 al 27 de desembre de 2022

Punts de recollida a:

Centre Cívic Sant Pancraç - Centre Cívic Les Planes - Centre Cívic Torreblanca - Centre Cívic Antoni Gaudí, Àrea de Serveis a la persona, els poliesportius (Salvador Gimeno i Francesc Calvet), les biblioteques (Mercè Rodoreda i Martí i Pol), durant l'horari d'obertura dels centres.

L'organitza: Creu Roja Joventut Sant Joan Despí
Contacte: 93 373 37 58

Dissabte 17 de desembre de 2022

RÀDIO MARATÓ AMB RÀDIO DESPÍ CAMPANYA DE RECOLLIDA DE JOGUINES NOVES

Horari d'emissió del programa: de 10 a 20 h
Punts de recollida: plaça del Mercat a les Planes, supermercat Esclat a Torreblanca, plaça de l'Ermita al barri Centre i Barri Residencial Sant Joan.
Horari dels punts de recollida: de 10.30 a 13.30 h
L'organitza: Ràdio Despí i Creu Roja Joventut Sant Joan Despí

Activitats de dinamització al carrer

Diumenge 18 de desembre de 2022

BATUCADA AMB ABRAKPUM

Barri de les Planes: 12 hores

Divendres 23 de desembre de 2022

TALLERS INFANTILS DE MANUALITATS NADALENQUES

Barri de Pla del Vent-Torreblanca: 16.30 a 18.30 h

Divendres 30 de desembre de 2022

BRINCADEIRA: ESPECTACLE PERCULIGHTS

Barri de les Planes: de 17.45 a 18.30 hores
Barri Centre: de 19.15 a 20.00 hores

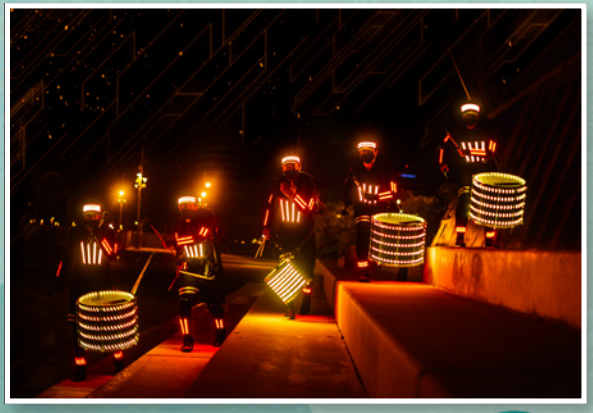

Nadal als mercats municipals

Dijous 22 de desembre de 2022

Música en directe als mercats municipals del Centre i de les Planes, d'11 a 13 hores

Campanyes dels mercats municipals

Mercat del Centre:
per les compres fetes al mercat entre el 15 de novembre i el 20 de desembre, rebràs participacions de 10 cèntims de la loteria de Nadal.

Mercat de les Planes:
per les compres fetes al mercat entre el 25 de novembre i el 4 de gener, cada setmana se sortejaran 4 vals de 50 €. N'hi ha 200 € a repartir!

Campanyes Activadespí

Del 28 de novembre al 22 de desembre

CONCURS D'APARADORS DE TEMÀTICA NADALENCA

Fotos i votacions per Instagram. Premi de 100 €

Diumenge 18 de desembre de 2022

MARKET DE NADAL

Carrer de John F. Kennedy (zona de vianants).
Barri de les Planes.
Horari: d'11.00 a 18.00 hores

Casals i campus esportius nadalencs

22, 23, 27, 28, 29 i 30 de desembre de 2022 i 2, 3, 4 i 5 de gener de 2023

CASAL D'HIVERN INFANTS DEL CLUB D'ESPLAI EL TRICICLE

Casal d'hivern durant les vacances de Nadal, on els infants poden gaudir d'un munt d'activitats, tallers, excursions, cançons, jocs... i compartir tot això amb amics i amigues per passar-ho d'allò més bé.
Lloc: Centre Cívic Antoni Gaudí i Centre Cívic Les Planes
Horari: Casal de matí de 9 a 14 hores
Casal de tarda fins a les 16.30 hores
Servei d'acollida: a partir de les 8.30 hores (a concretar, segons demanda)
Menjador: amb carmanyola de casa
Inscripcions: del 21 de novembre fins al 16 de desembre a la secretaria del Centre Cívic Antoni Gaudí i del Centre Cívic Les Planes
L'organitza: Club d'Esplai El Tricicle

CASAL D'HIVERN JOVE DEL CLUB D'ESPLAI EL TRICICLE

Casal d'hivern durant les vacances de Nadal, on les i els joves poden gaudir d'un munt d'activitats, tallers, excursions, cançons, jocs... i compartir tot això amb amics i amigues per passar-ho d'allò més bé.
Lloc: Centre Cívic Les Planes
Horari: Casal de matí de 9 a 14 hores
Casal de tarda fins a les 16.30 hores
Menjador: amb carmanyola de casa
Inscripcions: del 21 de novembre fins al 16 de desembre a la secretaria del Centre Cívic Antoni Gaudí i del Centre Cívic Les Planes
L'organitza: Club d'Esplai El Tricicle

Del 22 de desembre de 2022 al 5 de gener de 2023

CASAL D'HIVERN "LA MÀGIA DELS PLANETES"

Proposem dinamitzar el període de vacances d'hivern per a nens i nenes de 3 a 11 anys mitjançant un centre d'interès anomenat 'La màgia dels planetes'. La finalitat de fer aquest centre d'interès és treballar els valors. Els treballarem a partir dels planetes, ja que cada planeta serà un valor (creativitat, empatia, el pensament crític, bondat, comprensió, aprenentatge, tolerància i imaginació).
Lloc: Centre Cívic Sant Pancraç i Centre Cívic Torreblanca
Horari: de dilluns a divendres de 9 a 14 hores o 15.30 hores (segons menjador) o 17 hores (casal d'acollida de tarda)
Inscripcions: del 22 de novembre al 14 de desembre
L'organitza: Centre d'Esplai El Nus

Del 22 de desembre de 2022 al 5 de gener de 2023

CAMPUS ESPORTIUS DE NADAL

Activitat esportiva i d'esbarjo adreçada a tots els nens i les nenes a qui agrada l'esport, les activitats recreatives, i que vulguin passar uns dies de vacances amb altres nens i nenes. Dirigit a infants nascuts entre 2010 i 2018.
Lloc: Poliesportiu Francesc Calvet
Horari: de 9 a 14 hores. Horari ampliat fins a les 17 hores (servei de cangur de 8 a 9 hores)
Inscripcions: a partir del 28 de novembre a www.despiesport.cat
L'organitza: Ajuntament de Sant Joan Despí

Del 27 al 30 de desembre de 2022

ENTRENAMENTS DE TENNIS I PÀDEL PER A INFANTS DE 4 A 16 ANYS

Lloc: Tenis Despí
Horari: de 10 a 13.30 hores
Inscripcions: a la recepció del club
Preu: 60 € (alumnat escola) 80 € (altres)

Del 27 al 30 de desembre de 2022

CAMPUS HOQUEI LÍNIA NADAL 2022

Campus de patinatge i hoquei línia.
Lloc: Poliesportiu del Mig
Horari: de 9 a 17 hores
Inscripcions: chljujol.com
L'organitza: Club Hoquei Línia Jujol

Del 27 al 30 de desembre de 2022

CAMPUS DE TECNIFICACIÓ D'HANDBOL

Campus de tecnificació per posicions específiques.
Lloc: Poliesportiu Salvador Gimeno
Horari: de 10.30 a 12.30 hores i de 17.30 a 19.30 hores
Inscripcions: al web www.chsjd.com
L'organitza: Handbol Sant Joan Despí

Del 27 al 30 de desembre de 2022

CAMPUS ESPORTIU DE NADAL 2022 FUTBOL SALA

Com cada any, CFS organitza el campus esportiu de Nadal. Un campus de futbol sala amb moltes sorpreses.
Lloc: Poliesportiu Ugalde
Horari: de 9 a 14 hores
Inscripció: del 21 de novembre al 16 de desembre
L'organitza: Sant Joan Despí CFS

El 22 i 23, del 27 al 30 de desembre de 2022 i del 2 al 5 de gener de 20233

CAMPUS DE NADAL FUTBOL CLUB SANT JOAN DESPÍ-SAN PANCRACIO

Campus de futbol.
Lloc: Camp de futbol municipal Barri Centre
Horari: de 8 a 17 hores
Inscripció: udsanpancracio.com
L'organitza: Futbol club Sant Joan Despí – San Pancracio

Reis 2023

Del 16 de desembre de 2022 al 5 de gener de 2023

BÚSTIES REIALS

Aquest any, podreu fer arribar la vostra carta a Ses Majestats a través de les 9 bústies que hi haurà a tots els barris de la nostra ciutat.

1. **Barri Centre:** rambla de Josep M. Jujol (plaça de la Ciutat Gegantera)
2. **Barri Centre:** plaça de l'Església
3. **Barri Centre:** passeig del Canal amb avinguda de Barcelona
4. **Barri les Planes:** plaça del Carme
5. **Barri les Planes:** plaça d'Antonio Machado
6. **Barri les Planes:** plaça de Miquel Martí i Pol
7. **Barri Residencial Sant Joan:** carrer d'Antoni Gaudí amb Josep Tarradellas
8. **Barri Torreblanca:** plaça de M. Aurèlia Capmany
9. **Barri les Begudes:** plaça de Núria Pompeia

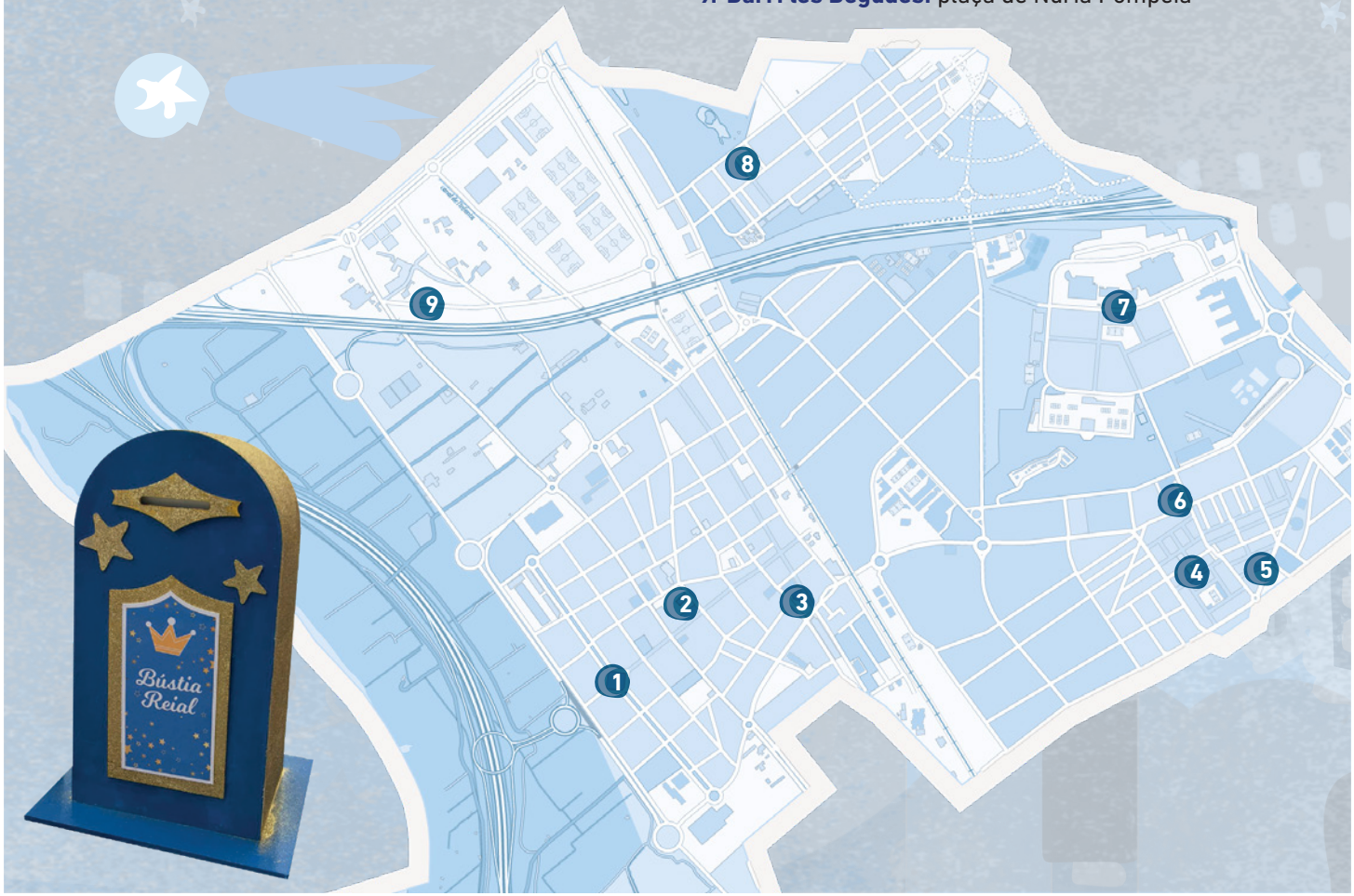

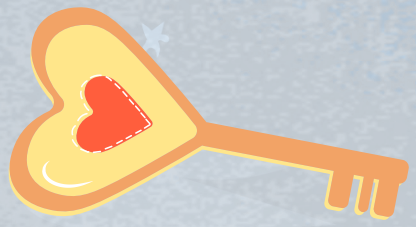

28, 29 i 30 de desembre de 2022

VISITA LA CLAU MÀGICA DE LA CIUTAT

Per primera vegada tindrem la gran oportunitat de visitar la clau màgica de la ciutat, que l'alcaldessa lliurarà als Reis Mags d'Orient la nit del 5 de gener per entrar a totes les cases. No us perdeu aquesta gran oportunitat plena de màgia! Els ajudants de l'Astròleg Sadurní us esperen!
Lloc: plaça 8 de març (davant de l'Àrea de Serveis a la Persona. Av. de Barcelona, 41)
Horari: de 17 a 20 h. No és necessària cita prèvia
A més podràs gaudir de l'espectacle musical més màgic d'aquest Nadal: passis a les 17.30 h, 18.15 h, 19 h i 19.45 h

Dilluns 2, dimarts 3 i dimecres 4 de gener de 2023

PARC DE LES IL·LUSIONS - LLIURAMENT DE CARTES ALS PATGES REIALS

Els patges reials i els seus ajudants/tes us esperen per recollir en mà tots els desitjos dels nens i les nenes de Sant Joan Despí. Estaran acompanyats per l'Astròleg Sadurní que, dins del seu tendal màgic, ens explicarà les noves aventures de la màgia de Ses Majestats els Reis Mags d'Orient. Al Parc de les Il·lusions passejareu per un món màgic amb l'oficina de correus reial, la sastreria reial, el carboner, entre d'altres màgiques sorpreses.
Lloc: parc de la Fontsanta. Entrada davant del carrer de la Fontsanta, número 18 (cruïlla amb carrer Mare de Déu de la Mercè).
Horari: de 17 a 20 h. CITA PRÈVIA AL WEB MUNICIPAL sjdespi.cat (a partir del dia 20 de desembre a les 10 h)

HORA RELAXADA

Per aquells infants i adults que necessitin fer la visita al "Parc de les Il·lusions" en unes condicions més relaxades, amb la música i llum ambient suaus i en grups més reduïts, podeu reservar la franja horària de les 17 h dels dies 2,3 i 4 de gener per poder fer la visita en aquestes condicions.

Amb la col·laboració de la Comissió de Reis.
No està permès accedir al recinte amb animals de companyia (excepte gossos pigall).

Dijous 5 de gener de 2023

La ciutat està preparada per rebre SM els Reis d'Orient. Un espectacle que suma la màgia i l'encís de Ses Majestats els Reis Mags d'Orient. Aquest any, com ja és tradició, també és important la participació de tots els nens i totes les nenes, pares, mares, avis, àvies, famílies... en definitiva, tot Sant Joan Despí, per donar la benvinguda a Ses Majestats els Reis Mags d'Orient.

ARRIBADA MÀGICA I BENVINGUDA DE SES MAJESTATS ELS REIS MAGS D'ORIENT

Com és habitual, amb la comitiva ens acompanyaran l'Astròleg Sadurní, els patges reials, els infants reials, els ajudants de l'astròleg i plegats, amb els grups de percussió ABRA-KPUM i la txaranga TIRANT LO BAND, participarem i farem possible l'arribada màgica de Ses Majestats els Reis Mags. T'hi esperem! No deixis que t'ho expliquin!
L'arribada estarà traduïda simultàniament en llengua de signes.
Arribada màgica i benvinguda de SM els Reis Mags. Salutació i lliurament del pa i la sal com a símbol d'hospitalitat.
Lloc: parc de la Fontsanta. A l'esplanada central
Horari: a les 16.45 hores

Espai reservat per a persones amb mobilitat reduïda i necessitats especials. Cal fer reserva prèvia al telèfon 93 477 00 51.
Amb la col·laboració de la Comissió de Reis.

CAVALCADA DE SM ELS REIS MAGS D'ORIENT

Un cop Ses Majestats hagin pujat a les seves carrosses, començarà la tradicional cavalcada, amb un llarg recorregut per la ciutat per saludar els nens i les nenes. Hi ha poques coses tan màgiques com veure la cavalcada dels Reis Mags, deixar-se endur per la il·lusió dels infants i endolcir-se amb els caramels que llancen els patges. No hi podeu faltar!

PER ON PASSEN ELS REIS?

17.45 h RESIDENCIAL SANT JOAN
Carrer del Marquès de Monistrol
Carrer de Sant Martí de l'Erm

18.15 h LES PLANES
Carrer de la Fontsanta
Carrer Extremadura
Carrer de John F. Kennedy
Carrer de Josep M. Pi i Suñer
Carrer de Josep M. Trias de Bes
Carrer de Sant Antoni
Passeig Gran Capità

19 h PLA DEL VENT-TORREBLANCA
Avinguda de la Generalitat
Avinguda de Lluís Companys
Plaça de Maria Aurèlia Capmany
Carrer de Torreblanca
Avinguda de la Generalitat

20 h BARRI LES BEGUDES
Carrer Ana María Martínez Sagi
Carrer de Clara Campoamor
Carrer Major

20.30 h BARRI CENTRE
Carrer Major
Carrer de la Creu d'en Muntaner
Plaça Lluís Companys
Carrer de Catalunya
Carrer de Jacint Verdaguer
Carrer Major
Avinguda de Barcelona
Carrer del Bon Viatge
Carrer del Torrent d'en Negre
Plaça de Catalunya

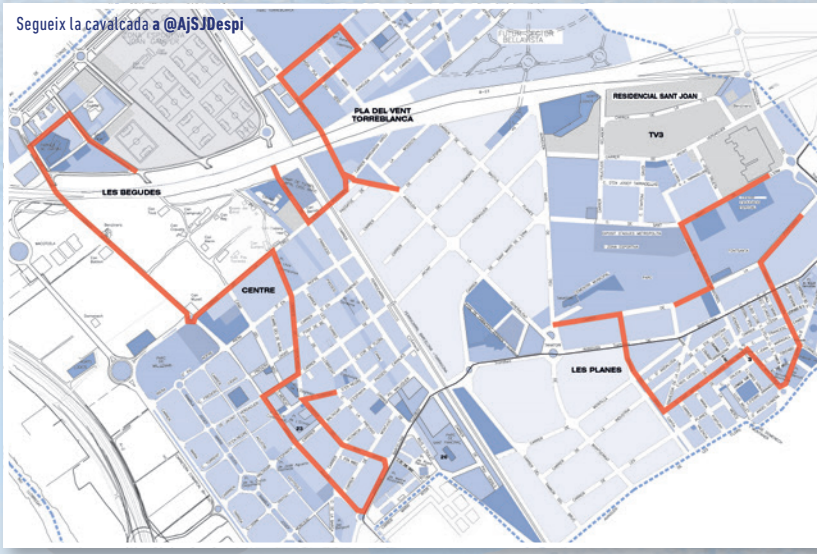

Dijous 5 de gener de 2023

ENTREGA DE LA CLAU MÀGICA DE LA CIUTAT A SM ELS REIS D'ORIENT

Per aconseguir que els infants rebin els seus regals a casa seva, a la plaça de Catalunya es lliurarà a Ses Majestats la clau màgica que obre les portes de totes les cases. L'acte de lliurament de claus estarà traduït simultàniament en llengua de signes.

Lloc: plaça de Catalunya
Horari: a les 21.15 hores
L'organitza: Comissió de Reis i Ajuntament de Sant Joan Despí
Amb la col·laboració dels ciutadans i ciutadanes de Sant Joan Despí, Ràdio Despí i Creu Roja.

CANÇÓ PER REBRE ELS REIS MAGS

Us la podeu descarregar a www.sjdespi.cat i www.reismags.despientitats.cat
Amb la col·laboració de: EMEG Escola de Música Enric Granados Sant Joan Despí

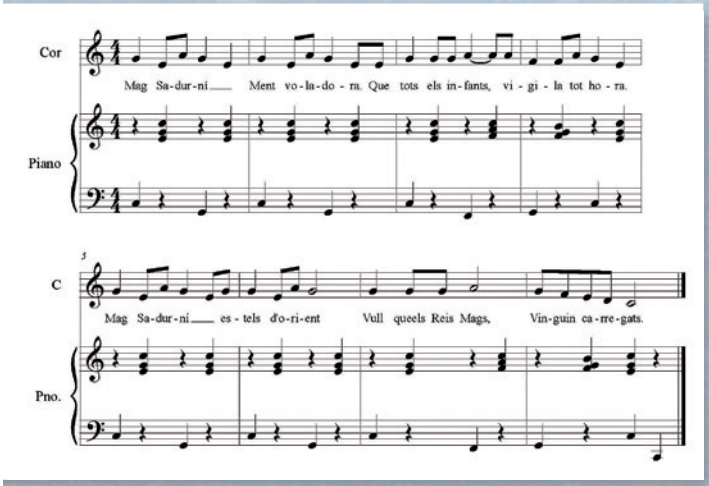

NORMES D'OBLIGAT COMPLIMENT PER A LA CAVALCADA

La nit del dia 5 de gener és màgica. Arriben Ses Majestats els Reis Mags d'Orient a la ciutat i a les nostres llars! I com ja sabeu, és molt important que deixeu, al balcó o la finestra, el vostre fanalet i una sabata de cada membre de la família. Però sobretot, abans d'anar-vos-en a dormir, recordeu que Ses Majestats i els camells que els acompanyen estaran tan cansats aquella nit que necessitaran aigua i quelcom per menjar per recuperar forces i arribar a tots els racons de Sant Joan Despí.

Ep! Abans de ficar-vos al llit haureu de rebre'ls i donar la benvinguda a la cavalcada reial, no? Aquí us deixem unes quantes normes que us caldrà seguir:

Abans i durant la celebració:

- Seguiu sempre les instruccions del personal de seguretat.
- Recordeu que els principals riscos són el pas de les carrosses i tenir un accident per haver-vos enfilat a algun element com ara contenidors, semàfors i senyals... No ho feu mai. Actueu sempre amb sentit comú: durant la celebració no us poseu en risc ni exposeu la mainada a possibles accidents.
- Quedeu-vos sempre darrere les tanques o la senyalització de seguretat del pas de les carrosses.
- No creueu mai entre carrossa i carrossa, ni us hi acosteu quan estiguin aturades o fent càrrega de combustible.
- No llenceu caramels a ningú, ni a les persones assistents ni a les que hi col·laboren.
- Tingueu localitzades les vies d'evacuació per a una possible emergència i poseu especial atenció a les indicacions del personal de seguretat.
- No empenyeu mai per accedir a una zona perquè podeu provocar una caiguda o allau; si la zona on voleu situar-vos està saturada o molt plena, busqueu un altre punt.
- Si aneu amb infants porteu-los sempre de la mà. Expliqueu-los quins són els riscos, què no poden fer i com han d'actuar si es perden.
- Si trobeu cap infant perdut és important que l'acompanyeu immediatament a la policia local o a la zona on es troben els equips de seguretat.
- No us atureu davant dels carrers d'accés a l'acte perquè són les vies d'evacuació que caldrà utilitzar en cas d'emergència.
- Si teniu la sensació de no tenir sortida possible, busqueu una ubicació alternativa on poder localitzar una via d'evacuació. És important, però, que mantingueu la calma en tot moment.
- No pugeu a les baranes, reixes, contenidors o a qualsevol altre element de caràcter inestable perquè poden ser perillosos i provocar un accident.
- Una vegada finalitzat l'esdeveniment, abandoneu el lloc de forma ordenada, respectant l'ordre de sortida i seguint les indicacions dels serveis de seguretat.

En cas d'emergència:

- Mantingueu la calma i poseu especial atenció a les indicacions dels serveis d'emergència. Tingueu molta cura dels infants i les persones amb dependència.
- Eviteu cridar, córrer o empènyer les altres persones, ja que podríeu provocar situacions molt perilloses per la gran quantitat de persones concentrades.
- Una vegada estigueu en una zona segura, si no trobeu alguna persona informeu-ne als serveis d'emergència.
- En cas d'emergència, si truqueu al telèfon 112 des d'un telèfon mòbil i no us dona senyal, pot ser que les línies estiguin saturades: busqueu un telèfon fix per fer la trucada.

Consells d'autoprotecció durant la cavalcada:

- No us apropeu a la via per agafar els caramels que quedin en el pas de les carrosses; us podeu distreure i no preveure el pas de les següents.
- Vetlleu i controleu els infants perquè no s'aproximin a les rodes dels vehicles.
- Si el fred és intens, recordeu portar barret i utilitzar la bufanda o el mocador per no respirar directament l'aire fred, especialment la mainada. A més, és important que porteu roba còmoda i adequada a la meteorologia per evitar problemes amb el pas de les hores.

Campanya Residus 2023

UN NADAL RESPONSABLE

Moveu-vos amb seny, utilitzeu el transport públic, camineu o moveu-vos amb bici. Compartiu el cotxe sempre que pugueu.

- Compreu de manera responsable. Penseu abans de comprar un producte si de veritat el necessiteu. Compreu productes estacionals i locals. Trieu productes etiquetats, els ecològics i els de comerç just.
- Allargueu la vida dels vostres objectes. Consulteu la web http://www.millorquenou.cat/ on podeu trobar tallers de reparació, botigues de segona mà, xarxes d'intercanvi i mercats.
- Respecteu les 4 R: reduïu els residus que genereu, reutilitzeu els envasos, recicleu i repenseu els vostres hàbits i actituds per a un consum responsable.
- Optimitzeu l'energia i estalvieu aigua.
- Tingueu cura de l'entorn.
- Respecteu els espais públics, els prats i les zones enjardinades. Utilitzeu les papereres i contenidors de brossa (blau, groc, verd, gris i marró).

RESIDUS ESPECIALS

DEIXALLERIA LA FONTSANTA

av. del Baix Llobregat cantonada amb Àngel Guimerà. Tel. 93 371 57 46

DEIXALLERIA MÒBIL

Tots els dimecres al matí i els dijous a la tarda. Consulteu horaris i lloc pàg. www.sjdespi.cat

Punts de recollida d'arbres de Nadal del 7 al 16 de gener de 2023

- Pl. de l'Ermita amb c/ Bon Viatge
- Pl. del Pi
- Rambla Jujol amb c/ Baltasar d'Espanya
- Pl. de Sant Joan
- Centre Cívic Les Planes, c/ J.F. Kennedy
- C/ Antoni Gaudí amb c/ Josep Tarradellas
- Av. de la Generalitat amb av. de Lluís Companys
- Centre Cívic Torreblanca, av. de Lluís Companys amb c/ Rubió i Tudurí
- Deixalleria

SABEU QUIN ÉS EL MILLOR REGAL?

Amb l'objectiu de recuperar el Nadal com un espai imaginatiu per avançar cap a societats més justes per a tothom, hem de reforçar totes aquelles iniciatives que respecten les persones i el medi ambient, promovent el comerç just i de proximitat. Un Nadal en què prevalguin els valors de solidaritat i cooperació. Per Nadal regala algunes d'aquestes propostes que t'oferim:

- Productes de Comerç Just
- Regals que no generin residus
- Regala art de la botiga del Centre Jujol- Can Negre
- Regala('t)eatre
- Regala sessions de massatge
- Cap de setmana en una casa rural
- Un dia d'esports d'aventura i
- EXPERIÈNCIES I ON ET PUGUI DUR LA TEVA IMAGINACIÓ

REGALA'M EL QUE VULGUIS. JO HI POSO LA IMAGINACIÓ

És una invitació per a totes les persones que reben el regal a no quedar-se en l'ús que la publicitat ens mostra, sinó a deixar volar la imaginació i anar encara més enllà. Els regals no són sexistes per si mateixos, però són elements que estimulen actituds i generen models de relacions entre homes i dones, www.observatoridelesdones.org

Sant Joan Despí és casa teva.

Sempre neta, gràcies a tu.

Segueix fent un ús responsable dels contenidors.

Recorda que tens disponible el servei de recollida de mobles trucant al telèfon 93 480 60 40

molt civisme

la ciutat que m'estimo Sant Joan Despí

urbaser

Horaris i serveis

BIBLIOTECA MIQUEL MARTÍ I POL

Horari:
de dilluns a divendres de 15.30 a 20.30 hores
dilluns, dijous i dissabtes de 10 a 14 hores
Horari festes de Nadal:
dijous 5 de gener de 2023 de 10 a 14 hores
dissabte 7 de gener la biblioteca romandrà tancada.
Lloc:
av. de Barcelona, 83-85. Tel 93 477 12 82
Correu electrònic:
b.st.joand.mmp@diba.cat

BIBLIOTECA MERCÈ RODOREDA

Horari:
de dilluns a divendres de 15.30 a 20.30 hores
dimarts, dimecres, divendres i dissabtes de 10 a 14 hores
Horari festes de Nadal:
dijous 5 de gener de 2023 de 10 a 14 h
Lloc:
carrer Major, 69. Tel. 93 267 57 02
Correu electrònic:
b.st.joand.mr@diba.cat

AULA D'ESTUDI

Per al període desembre 2022 - gener 2023.
Biblioteca Mercè Rodoreda:
els dissabtes 17 de desembre de 2022 i 7, 14, 21 i 28 de gener de 2023, de 16 a 22 hores
Biblioteca Miquel Martí i Pol:
els diumenges 18 de desembre de 2022 i 8, 15, 22 i 29 de gener de 2023 de 10 a 14 i de 16 a 22 hores
A més de l'habitual obertura de la xarxa de biblioteques de Sant Joan Despí.

CENTRE JUJOL – CAN NEGRE

Horari:
de dilluns a divendres de 10 a 13 hores
de dilluns a dijous de 17.30 h a 20 hores
diumenges i festius d'11 a 14 hores
Horari festes de Nadal:
dies 25 i 26 de desembre i l'1 de gener tancat
dia 5 de gener obert de 10 a 13 hores
Tel. 93 373 73 63
Correu electrònic:
cannegre@sjdespi.net
Servei de botiga:
hi podreu trobar materials de promoció del centre i de l'obra de l'arquitecte Jujol.

CENTRE DE LA GENT GRAN CIRERERS

Horari:
de dilluns a divendres de 9 a 20 h
Horaris especials de Nadal:
els dies 27, 28, 29 i 30 de desembre de 2022, 2, 3 i 4 de gener de 2023 el centre tancarà a les 19 hores
El dia 5 de gener de 2023 tancarà a les 17 h
Carrer de Sant Francesc de Sales s/n
Tel. 93 749 73 97

CENTRE CÍVIC LES PLANES

Horari habitual:
de dilluns a divendres de 9 a 21 h
Horari festes de Nadal:
del 27 de desembre de 2022 al 4 de gener de 2023 de 9 a 19 h. El dia 5 de gener de 2023 de 9 a 15 hores
Tel. 93 477 01 37
Correu electrònic:
cclesplanes@sjdespi.net

CENTRE CÍVIC SANT PANCRAÇ

Horari:
de dilluns a dijous de 9 a 19 hores
divendres de 9 a 15 hores
Horari festes de Nadal:
del 27 de desembre de 2022 al 9 de gener del 2023 de 9 a 15 hores. Els dies 28 de desembre de 2022 i 2-4 de gener de 2023 de 9 a 19 hores
Tel. 93 477 12 11
Correu electrònic:
ccsantpancra@sjdespi.net

CENTRE CÍVIC TORREBLANCA

Horari:
de dilluns a divendres de 10 a 13 hores i de 16 a 21 hores
Horari festes de Nadal:
del 22 de desembre de 2022 al 4 de gener de 2023 de 9 a 13 hores i de 16 a 19 hores. El dia 5 de gener de 2023 de 9 a 13 hores
Tel. 93 477 22 68
Correu electrònic:
cctorreblanca@sjdespi.net

CENTRE CÍVIC ANTONI GAUDÍ

Horari:
dimarts, dimecres i dijous de 9 a 12 hores i de dilluns a divendres de 16 a 21 hores
Horari festes de Nadal:
24 i 31 de desembre de 9 a 14 hores
del 22 de desembre de 2022 al 4 de gener de 2023 de 9 a 13 hores i de 16 a 19 hores. El dia 5 de gener de 2023 de 9 a 14 hores
Tel. 93 477 31 34
Correu electrònic:
ccgaudi@sjdespi.net

La màgia del nadal de Sant Joan Despí, a les xarxes socials

@ajuntamentsjdespi

@AjSJDespi

@ajuntamentsantjoandespi

You Tube Despí TV

COMPARTEIX I PARTICIPA DES D'INSTAGRAM!

La il·luminació nadalenca, l'espectacle de la clau màgica de la ciutat, el Parc de les Il·lusions, l'arribada dels Reis Mags i la cavalcada... aquests dies, hi ha molts espais i activitats per compartir i a través de l'Instagram de l'Ajuntament (@ajuntamentsantjoandespi), en podeu deixar constància amb les vostres fotografies amb el hashtag **#NadalMàgicSJD**

Podeu guanyar premis plens de màgia!

L'astròleg Sadurní, també a les xarxes

Des de les xarxes socials ens explicarà tot el que passa a Sant Joan Despí durant els dies més màgics de l'any. **Seguiu-lo!**

AstròlegSadurní

@astrolegSadurni

@astrolegSadurni

Hi col·labora

TRAM

la ciutat que m'estimo

Sant Joan Despí

sjdespi.cat

AJUNTAMENT DE SANT JOAN DESPÍ